朝鮮日報
九日夕刊八面
京城府堅志洞 朝鮮日報社
代表電話 光(二三〇〇)番

社說

農奴化하는 在滿同胞 —擁護되지안는百萬人生—

一

排他的國民主義가 二十世紀의恥辱이라고하면 그는人道主義的인 빗을흐리울라리이오實상은 그대朝鮮과 連陸한엿인 滿洲의벌판에서 百萬이라고하는 우리同胞의몸에 이偏狹한 排斥 窘辱 驅逐의黑手가 뻗어치고잇다 벌서 五六年來中國의官民에依한 壓迫 驅逐의 서슬이 더욱날카로워지는데對하야 아모리柔順하고 또障碍를主張에서 드는 朝鮮人으로서도 보다못하야 擁護의運動을닐으키게外지되엇든것이다 그러나小康狀態에서 헐덕이든숨이가라안기도 前에 뒤미처퍼지는 全滿洲百萬이라고하는 朝鮮人同胞로서 모다二十世紀의 새로운農奴로되어버리는 그生命財産이 실낫가티 아슬아슬한 保障할수업는危地에빠지게되엇다 그러나이壓迫의손이비켜지지안코 窘辱의뭇그러움은 씻칠수업고 그리고 同胞의몸에쏘다지는 돈힘날은災難에 조리는가슴을품을수가 업는것이 밧게는滿洲의當하는 同胞이오 안에는朝鮮에서 피人줄이키이는同胞의 일로되엇다 이일은이光天化日의미려並生의緣을가진 東西南北의國民들과 밋各層의사람들이 한가지로말하고 생각하고 또討議할重大한 問題이다

二

묵은일은이루헤이지말고 昨今에 報導된바로만 보더라도 滿洲의遼寧省 本溪湖地方上達買溝에서 已未以來 十數年에 關하야 朝鮮人은 租借權이업다는理由로서 그대로中國에返還하라는口實로서 全部를沒收키로하야 四百餘同胞가 피땀을흘리어開拓한 六千町步의논밧에 同胞로서 고소란히그禍厄에넘어지게하고잇스며 同滿原의新賓兩縣에는 가장細密한智能的인窘辱驅逐의手段으로 屈備韓僑證을發行하야 혹수엽시박식이란 또한가지의惡稅를負擔하며 至然히交番잇는 증도昊을하게되고 박이지못하는者는 몃十年식고생과 푸대접에쓰라린生活을견고그면서 거친엉을沃土로이룩해논 공치사는커녕멀쇽하니 피땀의자취를내더지고 떠로돌려떨려나오게되는것이니 奉天의거리에 이러한男女老幼의同胞가 列國사람이 돌더서보는속에 흩모그孤憤과悲惜의 한숨을 쉬고잇게된것이다 이제에잇서分散의人民된것이 最大害惡이어서 그들의마음대로 짓밟으려는데 내맛기게된것이 最大의理由로된것이다 그러나 同胞는드되어同胞이다 오즉同胞만이더욱더 그同胞의가슴속을알어줄수잇는것이다

三

滿洲의同胞가 이처럼排斥을 맛는것은 實상은朝鮮人의 한거룸식식파리반고살어가는 그生活의基礎에向하야 中國官民의偏狹한 排他的國民主義가 그原因으로된것이다 朝鮮人으로日本의帝國主義政策의 前衛的勢力으로녀김이라고하나 大部의朝鮮人에게 이理由를들씌우는것은 無實한핑게이오 또驅逐되는同胞가 어떠한保護支持도바돔이업는것으로 잘立證된다 또는數年以來 朝鮮人이 共産運動에 加擔하는者잇슴으로 그것에全朝鮮人에게 그罪名을뒤집어씌우는바이나 共産의運動은 實로中國人에依하야 그大部를指導하는바이오 朝鮮人은오즉 그一部가이에加擔하엿슬뿐이며 全朝鮮人이 이에加擔한事實도업고 또그러할理由도업는것이다 이제中國의官民이 이러한事理를 연히다알면서 罪人民을몰어내고 奴隸로써그들로보며 지난일도이미甚하거든 갈수록더욱苛酷을加하야 責任잇는地方政府의 首腦로서 스스로그面에當하게이르니 吾人은그非法을抗議하지아니할수업는것이다 中國人은이처럼列國에向하야 不平等條約의撤廢를要求하야 外國의干涉은排除코저하면서 스스로는朝鮮人에向하야 이不測의禍를加하기를자하야 망상으려는편이니 이는마치加州의排日에서 國民的의義憤이매치면서 滿洲에서의 朝鮮人의受難에는 甚大한感慨도업는듯한 日本의官民과 함꾀한가지 그國民的利我에 뭇흘린傾向이다 우선이一冒으로 內外의眞正한輿論을 재촉하는것이다 줄십어서吾人은 朝鮮內十萬의 中國人에게對한 平和및友誼的態度를 滿洲의우리同胞에게도 要求할理由를가진것이다

黨의結束을기다려 首相辭職表明乎 若槻氏의急遽歸東으로 政界는俄然緊張

【東京八日發電報聯合】濱口首相의再入院에依하야政局은頓然緊張하고또한七日은若槻民政黨顧問의歸京과共히俄然活氣를呈하야八日은朝來與黨幹部의往來頻繁을極하고若槻顧問의腹案를떠듬ㅅ나고努力하고잇다이는濱口首相이再入院과同時에重大한決意를한것을暗暗裡에說明하는것으로首相의辭職은벌서疑心할餘地가업는形勢가되얏다그러나濱口首相은아즉表面에辭意를表한일이업고單只入院에際하야江木、安達兩相과重要協議를하야一致斷에到達한뻐문에이것의諒解及圓滿한推移를보도록與黨의最高顧問인若槻氏에게上京을促한것가티濱口首相과若槻顧問의會見結果는가장注目되어잇다그리고濱口首相의重大한決意는黨의一致結果를기다려할것은거의確定的이다

鈴木翰長 幣原外相訪問 事務的意見交換次로

【東京八日發電通】鈴木翰長은八日午後一時半濱口首相을代하야幣原外相을外務省으로訪問하고今議會終了後의事務的意見交換을하얏다 過한獨滿昭和、國際決濟銀行附加稅法에依한獨逸賠償條約權府議論에對하야其稱査委員會開催其他에對하야協議를하엿나니

同和會例會열고 調查會委員決定

【東京八日發電通】貴族院同和會는八日午前十時부터昭和會館에서例會를開하고德川議長提唱의貴族院改革調查會委員으로上山滿之進、阪本釗之助、倉知鐵吉三氏를擧한後首相의病狀을中心으로意見交換을한結果政局의推移를靜觀할것이라고하야正午散會하얏다

表面靜觀을裝하나 後任總裁運動猛烈 少壯派에서는安達氏를推戴 若槻氏說도有力化

【東京八日發電通】閣僚及與黨幹部의政局靜觀協定에도不拘하고事實은靜觀을떠나이미狂奔에驅馳하고잇는데若槻顧問의歸京과井히與黨幹部及黨員이同氏를訪問하는者續出하야政局에對한進言을하는中에잇고그리고其他多數는後任總裁에對하야進言하고잇서濱口首相의穩退靜養의適否等에對하야는벌서問題를삼지안는模樣이다이리하야幹部의奔走는自然黨內의人心을動搖케하야後任總裁에伴하는對立運動은漸漸表面化하고露骨化하야當場에中野、齋藤氏等의安達推戴運動은가장尖銳化하리라고豫想되고잇다그런데此等의總裁推戴運動에依하야黨內에紛糾의씨를뿌리는것은政府、與黨幹部共히不好하는바로될수잇는대로無難의人物을總裁候補로擧하라고하는空氣가濃厚하야此意味에서山本達雄男、若槻禮次郞氏等은適任視되는데山本男은表面으로老齡이到底히首相의激職에不堪한다고이미表明하고잇슴으로若槻氏를推擧하는者만흔模樣이다그래서問題의進展과共히或은『安達』『若槻』의對立을볼는지도몰으겟다고한다그것은何如間이미後任總裁問題의動搖가심하게頻繁이되어온以上이며로放任할수는업는것입으로黨의長老로서若槻氏는今日中에山本達雄男과會見하야黨員들은意見의交換을遂하리라關高는期待된다

表面化한 安達推戴運動 齋藤次官若槻氏訪問 總裁更迭을力說

【東京八日發電通】八日朝若槻顧問을訪問한齋藤內務政務次官은若槻氏에對하야憲政의常道로보아此際健康이如意치안흔濱口首相을擁하야徒然事無事主義를取합은結果에잇서서國務는澁滯케하야國家를爲하야黨을爲하야取치안흘바이다라는旨를力說하고今日內閣이總辭職하드라도政策의窮境으로倒壞한것은아닌으로政權이政友會에갈리는萬無하다그럼으로速히後繼總裁를定하야內閣總辭職을決行하고大命再降下를어더更生의途를圖할것이다라는旨를述하야暗然히後繼總裁에安達內相을推할것을比취어長老의決意를求하얏든바若槻顧問은大命降下는이러타커러타議論할것이아니나事態는何等의方法으로던지急速히解決할必要가잇다고答하얏다따라서齋藤次官은同日安達內相에게도會見하고若槻顧問과會見한顚末을報告함과同時에各方面에對하야此方針에따라積極運動을開始키로되얏는데目下黨內의複雜한形勢로보우其將來는相當히注目된다

中露正式交涉의 專門委員會組織 中國提案에露國贊成

【奉天發】莫斯科에서開催된第三次中露正式交涉은六日『카라한』莫德惠兩全權의會見으로開始되여中國側의提案으로

一、中東問題의解決은通商國交恢復을前提로하는데同意할것(그리하야 東線問題를解決시키고다음으로)

二、通商、復交의專門委員會를同時에組織하야 一括로協定하자

는것을主張하야『카라한』氏도同意한다는回答을하야直時各部門專門委員을組織하고兩國專門委員의任命公文書의交換을하얏다

佐世保海軍工廠 職工整理 總數千三百餘名

【下關八日發電通】佐世保海軍工廠의職工整理는드되어八日午前八時를期하야各工場마다係長을通해一齊히斷行하얏다이보다압서八千의全職工은自己의運命이如何히되는가하고不安中에出勤하야朝來沈鬱한空氣에싸혀잇고當局은萬一을念慮하야多數의私服警官으로써嚴重警戒에努力하야極히平穩裡에總數千三百七十三名의被整理職工은整理通知를受하는同時에退職手當의契約書를가지고正午까지各自退去

上海紀行 (五) —보헤미얀航海記錄—

駐上海特派員 洪陽明

커녁노을로 고음게彩色된漢拏山의全幅이더욱 華麗해질日沒의頃에이르러 日氣는갑작이惡化할形勢를보이기始作하야 漢拏山頂의우에 모혀드는層雲이漸漸北方으로몰려가고 風浪이漸漸일기始作함으로 西歸浦附近에이르러漁船들의 惶急한歸浦의景을보는以外에 日沒의壯觀을보지못하고나는 그냥船室로드러가커녁도안먹은채로 드러누어자버렷다

暴風!鄕里를끼고하로밤

十七日午後十時頃한참자다가 이러나보니 배가닷을네리고碇泊하고잇다 大暴風警報를無電으로밧고 停航하고잇는것이다 一六二五噸의적은배로 엇절수업는일이라한다 박게내다보니 相當히거츤波浪이다 碇泊한곳은航海圖의 이附近明細圖를보즉 濟州島西南方廚島兄弟島附近山男山下인데 새길수가잇섯즈니墓瑟浦사이엿다 新漢里라는곳에는親友도만흐니 비록거긔上陸은면하는 천엽는空想도해보앗다 夜景!海邊에點한村落의燈火、山間의烽火、不愉快한陰沈한밤이다 同僚들中의數人은船長室에麻雀을하러가고 나는레코-드를돌녀無聊를덜하엿다 재즈가흘너나올때모보R君은아메리카流의활스트를 그럴듯하게춘다

아듸유!濟州! 十八日十一時頃에바람이멈치고 다시彼女는律動하기始作하얏다 그彼女의 ... 오로나와제일파든을作別하려고내다보니 只今이배는바로國의海加波島附近을 通過하고잇다 人口約千五百이라는이섬은 純然한漁村이지마는 이곳은나의尊敬하는 親友K氏의搖籃인 만큼나는仔細히이곳에 렌스를向하얏다 조고만學校마당에뛰노는어린이들의모양 悠長한漁師들의往來 健康한 이따處女三四名의물시고 가는것이보인다 마즈막으로加波島의屬島인無人島? 摩羅島(朝鮮의最南端)가보인다 大燈臺가잇고燈臺守의家屋無線設備가또렷이보인다 이孤島에사는燈臺守의孤獨한生活의外狀이나보려고 렌스를向하니岩石島에좁다란田이섬에도 耕作한밧이서너個잇서茅屋이셋잇고海岸에는뽀-드가沙上에노혀잇다 이외로운섬에사는사람을仔細히探索하얏드니茅屋에서나부끼는검은갈옷입은老人한분과젊은處女가 海岸쪽으로우엉을가지고오는것이보힌다 어엽분섬의處女여!얼마나大陸이그리우냐? 이러는동안에배는濟州島를멀니뒤에다남기고水平線에沿하야 西南方의大洋으로大洋으로나가버렷다 洋上에서濟州島가사라질뻬외지서잇슬義務도잇는것갓혓지만몸은疲困함으로 나는이우고캐빈으로드러와R君과 田氏의그로테스크한 핵스큐로를보면서苦笑哄笑하얏다 十八日은이러하야아모일업서먹기爲하야먹고웃기爲하야우스면서지내엿다

十九日이되여도大洋에는아모것도안보인다 쓸쓸이지나가는汽船이잇다금멀니보일뿐이다 이러다가午後七時쯤되여우리는楊子江口에멀니잇는乘山列島中의花島山島를洋上에發見하엿스나 아즉大陸은보이지안엇다 그러나바다는黃土色으로變한물빗이楊子江口도漸次갓가워옴을말한다

이제는다왓구나하는깃붐에넘치는船客들은來着한四日間의疲勞도이저버리고이날밤은愉快한氣分으로노래부르고 뛰고놀앗다

江口에가차올수록물결은고요하야어두운大洋의우를彼女는허덕거리지도안코滑走한다 甲板우에서누구가『으스름달밤』을노래한다 노래는어둠속에서처랑하게흘너퍼진다 楊子江!어느듯四面의燈臺불이찬란하게이곳저곳에서 暗夜의海路를照明하는楊子江口에이르기는 午後十二時頃이다 暗黑에싸힌大陸도江岸도보히지는안흐나 數千萬의燈光이四面에 빗나는것을볼때彼女는발서 楊子江의뢈고보드라운품안에 抱擁된것을알엇다 이리하야行裝을端束하고한잠을자고 일어난二十日아츰五時拂曉에우리는吳淞口를溯上하는彼女의품안에안저잇는우리를發見하얏다

泒 兩岸에맛닷하게展開되는平原 酒酒한黃波楊子江의澎湃한滿流 上下하는無數한船艦들은新鮮한아츰空氣를 흠뻑마시며가며다보는동안 彼女는이미黃浦江의中리에이르럿다 船客船員은모조리색에나왓나

國民會議의 組織法草案成立 孫總理遺敎嚴守가重要條件 會期는十五日內外

【上海六日發】五月五日부터南京에서開催되는國民會議의組織法草案은이미成立되엇는바全文二十五章、三十一個條로內容의要點을探聞하면

一、中央政治會議執行委員、國民政府委員은出席함을得함 候補委員各部長及國民會議主席團으로부터特히許可된다면列席함을得함

二、出席代表의互選으로七名乃至九名의主席團을組織함

三、開會에압서左와如히宣誓함 (名한)삼가至誠으로써中華民國人民을代表하야中國國民黨總理의遺敎를바더中華民國의統一과建設을圖謀함

四、會期는十日乃至十五日間

五、代表의過半數가南京에到着한後開會함

六、議會는出席의過半數로함

七、遺敎에違背抵觸된다든가國家에危害를加케될議案은提出함을不得함

八、國民會議의議決案은閉會後國民黨에서此를國民政府에交付하야執行케함

中國正規軍 日汽船을射擊 七日宜昌上流에서 共軍討伐하러가는길에

【宜昌八日發電通】重慶航路日淸汽船嘉陵丸은七日午後二時半頃宜昌上流五哩의三遊洞에서數百名의正規兵으로부터不法射擊을受하얏는데數十發이命中하야中國人船員一名은重傷을負하얏다右正規兵은五日宜昌上流에서亞米利加船中國船을不法射擊한共軍討伐을爲하야向한四川의劉湘麾下의軍隊인것이判明하얏슴으로在宜昌의日本領事는比良艦長은涌川宜昌領事와共히中國側에抗議中이다

莫府日大使館에 怪漢이暴行 『쎄、페、우』의一黨? 日本은嚴重抗議할터

【東京九日發電通】在莫斯科日本大使館에一名의露人怪漢이나타나暴行을하얏다는報道가잇는데其後右事件에關하야判明한바에依하면去三月二十八日、日本大使館에一名의露人이나타나館員이누구냐고물은즉彼는自己는『쎄페•우』의追及을바더保護를求키爲하야왓다고하나態度가자못曖昧함으로館員이戶外로내몰아내라한즉별안간腕力으로써유리창二枚를깨틀리고逃走하랴는것을館員이붓잡아取調한바『페우』의手先인듯한者로서『쎄페•우』命에依한것이라고만答하야矛盾된말이만흐므로館員은當地外務部를通하야民警에渡하얏스나廣田大使는本國에報告함과同時에外務人民委員會次長『카라한』氏에게會見하고處罰方을要求하엿스나『카라한』氏는一遍遺憾의意를表하고無賴漢의所爲라하야看過의態度가잇슴으로政府는今後此種의일이업도록注意를喚起할模樣이다

貴院改革에 火曜會率先 實現委員을選擧

【東京八日發電通】貴族院火曜會에서는七日午後例會를開하고貴族院改革問題에對하야協議한結果一團結하야他會派에率先하야實現할方針을取하기로하고佐佐木行忠侯、細川護立侯의三氏를選하기로決定하고다음에一般의實存公으로부터研究會의組織의態度及其決議拘束主義에對한非難의意見陳述이잇섯다

總裁詮衡難으로 自重論도擡頭 裡面에는暗流가흘러 近近長老會議開催

【東京八日發電通】七日의閣議에잇서서江木鐵相의政局自重論에依하야當分政局은落着을보얏는데이는黨內一部의暗流가잇서서內閣의進退에關한議論는漸次表面的으로具體化하야오리라고본다이는若槻顧問의歸京으로써今朝來同氏는中心으로往來는漸漸頻繁케되야櫻內幹事長、川崎法制局長官、齋藤內務政務次官等의來訪가잇고更히午前十一時에는中野正剛、田中武雄의二氏도同邸를訪하야約一時間에亘하야懇談을하는等매우注目할者가잇다그리고昨今의政局自重論의일어나는것은首相의病如何보다도살아리後任總裁의詮衡難에잇는것갓다卽延長內閣을策한다하드래도後任總裁가無難히落着되지안는以上其成功은疑問이오目下後任總裁의의이스지안흔今日黨內에種種의策動이일어나內紛의不統一을齎來할는不可라고하는생각에서우선自重論에一致하야徐徐히政局의關鍵를自然히導入하라하는魂膽이라고본다그래서若槻顧問의歸京을보고것인데近近長老會議를開하야局面打開策이講究될러인데仙石總裁가病中임으로若槻山本兩長老의會見이잇스리라고한다

民政幹部와 井上藏相會見

【東京八日發電通】民政黨의原、富田、賴母木、櫻內의四氏는八日午後一時井上藏相과會見하고所謂赤字問題에對하야說明을聽取하고對策을協議하엿다

三政整理와 陸軍軍制改革 陸相除外例要求에 政府도大體承認

【東京七日發電通】七日의定例閣議에서三政整理調査會組織案을決定한際宇垣陸相은陸軍의行財政整理에關하야陸軍에서는이미昨年來로부터軍制改革을調査硏究中으로陸軍의行財政整理를調査키爲하야는軍事專門家의參加를必要로하는故로陸軍에關하는軍制委員會의情況도參考로할必要가잇다고述하고陸軍의整理에關하야除外例를要求하얏다但陸軍에關하는行財政整理가三政整理調查會와並行하야別個로進行케될는지又는昨年來의軍制改革의繼續으로서진하는일이될는지는아즉決定을보지못하얏다

外蒙問題의將來 勞農勢力은不可拔 各部門을蘇聯서操縱 ◇……藏蒙辦事處長李氏談

【奉天六日發】藏蒙委員會의駐平辦事處長李芳春氏는六日北寧線으로北平에向한바氏는中露正式會議와外蒙古問題에對하야左와如히語한다

外蒙古는中國으로부터獨立하얏다고宣言하얏는바그背後에는勿論、쏘비-트聯邦의支持에依한것으로現制度는完全히勞農化하야執行委員長以下七名의政府委員이各部門으로난호여行政、財政、軍事其他敎育、農工等에蘇聯의委員制를採用하고잇다委員은蒙古人이지만各部가蘇聯代表의意見如何로執行되는터임으로勞農政府로서는靑少年共産黨組織에注力하야三十歲以下는軍籍에잇고十五歲以上은모다그義務는지게되여約十萬의常備軍이잇다고잇다指導者는全部蘇聯에서派遣되는軍事專門家임으로將來中國과의關聯가發生되면直時外蒙軍이그先陣으로되여進擊해올것이明白하다비록莫斯科에서外蒙問題가엇더케解決된다하드래도蘇聯의實際上政治勢力은容易히除할수가업슬는지는모른다그러나五族三民主義와中國은어더외지든지外蒙의自由를尊重하야中國과의協調를圖하도록努力할方針으로主義를基로하지안흐면안될것이다만問題는中露正式會議에通商、國交恢復에따라外蒙의中國商人의個人的自由를復活시킬것은先決問題로될것이다、昨年부터張家口와庫倫間의自動車通行은復活하얏스나中國人의入學은蒙古兵의監視가嚴重하야매우困難하다

그우에藏蒙會議는當分開催되지안코國民代表會議後南京서開催될模樣이다

犬養總裁歸東 熱海別莊으로부터

【東京八日發電報聯合】過日來熱海別莊에靜養이던犬養政友會總裁는濱口首相의再手術을中心으로政局이微妙히움지기고잇슴으로八日午後三時二十四分列車로東京驛着東四谷의自邸에入하얏다

準備委員 人選決定 主查는各二名

【東京七日發電通】三政調查會案을携帶로七日午後濱口首相과會見한江木鐵相은案의內容에關하야詳細說明하고協議한結果首相은原案에贊意를表하얏스나準備委員會期間에잇서서行財政調查準備委員會의主查를二名으로하고십다고希望하얏슴으로此點을變更하야準備委員의人選은左와如하다

一、行政整理調查準備委員會主查 安達內相、江木鐵相、補佐 鈴木翰長、川崎法制局長官、河田大藏次官、藤井主計局長

一、財政整理調查準備委員會主查 井上藏相、安達內相、補佐 河田、小川大藏次官、勝田參與官、次田地方局長、藤井主計局長、黑崎法制局參事官

一、稅政整理調查準備委員會主查 井上藏相、補佐 小川、河田兩次官、勝田參與官、藤井主計局長、靑木主稅局長、次田地方局長

名古屋에開催된 新聞協會大會

【名古屋八日發電通】日本新聞協會第十九回大會는總裁男久邇宮邦彥王殿下의台臨을仰하야鶴舞公園公會堂에서第一日을마첫다午後一時半開議新愛知社長大島宇吉氏推擧되야座長席에나아가光永理事長開會의辭에다음하야濱口首相以下의祝辭(代讀)祝電이잇고議事에옴겨評議員의選擧를行하고新聞紙及新聞用紙의鐵道運賃值下의件其他를可決하고散會하얏다

世間의疑惑을 一掃키로協議 昨日閣議에서

【東京七日發電報聯合】政府는七日의閣議에서今後濱口首相의容態를公表하야世間의疑惑을一掃할것을協議하얏다

藏相과의 會見顚末報告 秋田總務政友幹部會에

【東京七日發電報聯合】政友會七日의幹部會에서秋田總務로부터赤字問題에關하야井上藏相과會見한結果

一、昭和五年度歲入缺陷은一億二千萬圓으로歲出節約을하드라도四千八百萬圓의赤字를生한다

一、赤字補塡를爲하야震災善後公債를惡用하는事

一、右歲入缺陷은現內閣의財政計劃의破綻으로非募債政策을背叛한者其他政府는議會를欺瞞하고其責任을回避하랴고하는것이明瞭하게되엿다

고重種協議를거듭하얏다

松田前代議士判決

【東京七日發電通】五十六議會에서暴行하고公務執行妨害罪로訊問當하든大阪選出前民政黨代議士松田武千代氏는七日東京控訴院에서禁錮二個月(一個年執行猶豫)의判決言渡를受하얏다

賴母木總務 若槻氏訪問

【東京八日發電通】賴母木民政黨總務는八日午後零時半若槻氏를私邸로訪問하고會見하얏는데午後二時四十分에는中島首相秘書官이來訪하야首相의病狀에對하야詳細報告한바잇섯다

人事消息

▲小島誠氏(朝鮮銀行新任監事)來十三日着任豫定

八面鋒

○咸安漆北面公普에서는、四十名募集에、應募者가十名도못되여新學期開學을못한다고

○그래도、月謝金못낸다고、내쫏는學校가頻頻하니、이무슨矛盾인가?

○事實이그렇다면、學校의存在意義가那邊에잇는지疑問

悲慘한 手淫過淫常習者의末路
男女 生殖機能衰弱
性慾減退에우는이여
히스테리-로苦悶하는婦人이여
精力增進을希望하는이여
世界的好評의 トツカピン(도쓰가삔)을只今곳

◎左記徵候에 생각나는사람은업는가!

◇房事過度、手淫의害 身體가느른하고、귀운이써지고、腦力이衰退하고、머리가희미하고、매소문지아니한일이마음에걸니고元氣精力이衰弱

◇性慾減退 生殖器能이早老的으로衰弱하고、勢興力減退、精慾缺乏、夫婦사이도冷淡해지고、人生의樂을잃게되는일

◇陰萎 陰萎한性交不能은、人生最大의悲劇이니、卽刻으로治療를要함

◇早漏 精液早漏、性交不滿足으로失望이極度에達하는인

◇遺精、夢精 遺精、夢精이頻數하면身體는점점약해지는것과가려嬴瘦하게되고、生殖器能이刻刻으로衰退한다。

◇腦病神經衰弱 精神過勞、手淫過淫의害로머리가무겁고、멍하야귀운이가라안고、頭痛、眩暈、不安、不眠症으로되야내버려두면精神에病狀이생기여社會의落伍者가된다

現代生活에優劣은다만精力의强弱에잇다。도쓰가삔은世界的著名의文化的驅精劑로서其效果가卓越하야、一回一錠으로能히實驗者에게滿足을줌으로、가지각처에서나오는世界에充滿한現狀이다。前記症勢中에한가지라도生각되는분은卽刻으로愛用하야其效驗을試驗할지여다。반드시意外의滿足에驚歎할것이다。

◇健康한男女도 精力腦力의補給劑로서常用하면반드시意外의滿足을得할

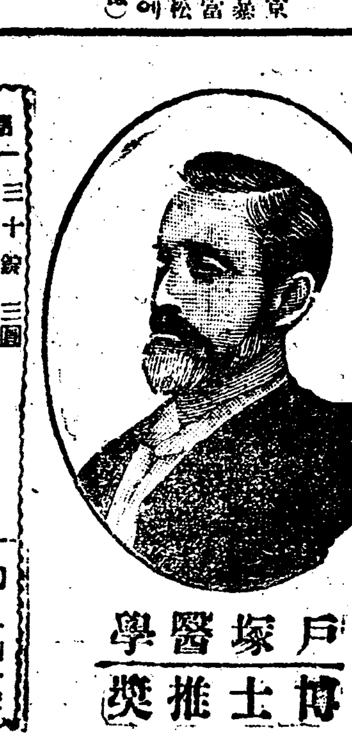

戶塚醫學博士推奬

價 三十錠 三圓 / 五十五錠 五圓 / 百卅五錠 拾圓 / 三百十錠 廿圓 (携帶容器付)
【用量】一回一錠 一日三回

東京市銀座新肴町八番地 振替口座東京七二二一番
發賣元 合資會社 丁子堂 大阪市四區新町通一丁目 振替口座大阪百六番

▲滿鮮到處有名한藥店에有함 (品切된時는發賣元으로前金注文送料不要 代金引換送料實費로보내드림)

代理店
釜山辨天町一丁目 大黑南海堂
釜山辨天町一丁目 藤田錦三郞藥房
京城本町四丁目 木村大藥房
京城南大門通 新井大藥房
京城本町一丁目 山岸天佑堂
京城本町二丁目 古城贊化堂
平壤大和町 森田藥房

同胞에게訴함(•)

滿洲百萬同胞의 農奴化를强要!

雇用辦法을斷然施行

◇……共産靑年取締를憑籍하고 自然撤去의凶計

남만주료녕성칭원현과신빈현(南滿洲遼寧省淸原縣新賓縣)의정부에서 고용한교증(雇傭韓僑證)이라는것을 맨들어지주가부담할것임에도 불구하고조선농민에게 강제로륙원식을 징수함으로당시재주이만여명의 동포들은오직내지동포의 여론과후원을바라고 호소한다함은작보한바와갓거니와 이제금일다시금만주로부터온 소식에의하야상세를보도하건대다음과갓다

금번에발햇된『고용한교증』이라는것은 비록아직까지는 료녕성의칭원현과 신빈현 두곳이라하나 이것은만주전토에서 재래의일좌으로 조선인을 구축하든방법을변경하야서 분산적(分散的)으로각지에서 구축하자는의도에서지나지아니하는것이다삼년전에만주전토에서재만동포를구축사건으로 내지각처에서 옹호동맹(擁護同盟)을맨들고대책을강구하든일은 아직도 세인의긔억에새롭거니와 그후 소강상태를보이다가 최근에 와서는동포압박사건은 층생첩출하야 왓스니 조선인배척은 중국의 긔정방침이라할것이며오년전—즉대규모의배척사건이생기기전에제정하여가지고 시행(施行)만은하지안튼한교고용판법(韓僑雇傭辦法)을 최근에일으러서는공산청년을취체한다 빙자하고 단연히적용하야서 만주에잇는백만명의조선농민으로하여금세계무류의농노(農奴)됨을강요하고잇다—즉고용판법의제일조에의하면이법률은 만주를 버리고가지아니하는사람에게적용하야 생활을불가능하게하고그리하야 자연히철거(撤去)케하자는의사가 분명하다 이제 문제의고용판법의원문(原文)을소개하면다음과갓다

韓僑雇傭辦法

一、稻戶(畓主란뜻)關種稻田僱準雇傭韓僑 不得私給田地 私定各種契約

一、雇傭韓僑 只限於田間工作 除耕耘以外 不得兼營他事

一、稻戶欲從事稻田 必須雇傭時,務要確實 查係是善良分子 方能雇傭 倘有不法行爲 即有稻戶完全負責

一、雇傭韓僑 須工資 數目傭工期限訂正 據存留兩造以資信守

一、雇傭韓僑之姓名年歲暨上工年間併擬種稻田之畝數坐落均須呈報區長 由區長分呈縣署與水利局備案

一、受雇傭韓僑 確認爲有妨害秩序或遊携情事時 得由稻戶或區村長 出呈報官署 隨時廢止工傭 示據立斥出境 倘稻戶 扶同隱匿者 查出重容

一、韓僑人中國籍者甚多 應查明入籍之韓僑 確不跨籍者應即換着中國服裝

中華民國十五年二月 日

縣長 兪榮慶

『驅逐說은誤解 本國政府에報告』

일부지주의잘못이라고 中國副領事 季達氏談

경성에주재한 중국부령사 계달(副領事季達)씨는말하되 귀보에게재된바한교고용증명(雇傭韓僑證明)에 은(銀)오원파인화비(印花費)일원식밧는다는것은 정부에서 지주에게 증명수수료(手數料)로밧는것이요 소작인(小作人)에게밧는것은아닙니다 만일지주중에서 소작인에게 이러한 비용을밧는다면 이것은전부 지주의잘못이요 정부의본의는 아닐것다 또이러한 비용이 들어야 한인을 고용하게 되기때문에 그비용관원이 곤난하야 조선인고용을 못하도록하려는 의도(意圖)가잇다고생각하는것은오해입니다 그러나 이일에대하야는 우리는 조일(朝日)친선을위하야 본국정부와 또는료녕성(遼寧省)정부에귀보를번역하고 귀국인의 뜻을들어보고하겟습니다

男負女戴의乞食群 每日數百名奉天으로

살수업서쫏겨나와앙천통곡! 負擔額年百卅圓새문

『한교고용판법』의단연시행과한가지로 금번에시행되는『한교고용한교증』으로말하면 료녕성정부위원회의결의로 각현성(縣長)에게『관리고용한교간종도전판법』(管理雇傭韓僑墾種稻田辦法)의제칠조의 규정에의하야『고용한교증』을발행하라는지령(指令)으로된것인데 그원문과자세한규정은 작일보도한바와 갓거니와 인지세(印紙稅)일원과 조납증비(照納證費)오원합하야륙원을 조선농민이이때문에 쌔앗길뿐아니라 한집에십세이상 남자가몃사람이잇든지 모조리이것을가저야함으로평균한호에서 십팔원(세사람으로가정하고)을 쌔앗기며 가옥에도이와가튼교거증(僑居證)을 배부하고 한사람에륙원식 강요하며 두사람이상의지주의영을 경작하는지에는 장정한사람압혜 륙원식을다시쌔아서가며 이외에한교연(韓僑捐)이라는 특별세(特別稅)가잇서 매호에서륙원내지 십원식을징수하고 또호구조사비(戶口調査費)(年四次—臨時月一次)르 매월에일원식 합계일년에이십일원을물고도 부족하야 기타일반공과금(公課金)는중국인과동일함으로 일호의평균 부담액은 그들의전수획보다도 만흠만흠 일년에일백이삼십원의 다액에달한다 그리하야 [illegible]결후에는 토지와가옥의 계약을다시하는바임으로 이에살수업

(奉天)으로 [illegible] 거되어 쫏기여다 노는동포는 매일수백명식 남부녀대하고 봉천

非暴力—絶對不納

三年前數倍壓迫 (續)

이와가티 과중한부담을 못이기어쫏기어나오는 사람과 또는그곳에남어잇는 동포들은 최후의혈전(血戰)의각오로비폭력절대불납(非暴力絶對不納)의정신으로일치단결하야 이무도한 가렴주구(苛斂誅求)에 반항하는 중이라는데 금번의 이와가튼압박은삼년전에 비교하야 실질에잇서서수백배로 그정도가 심한것이라한다 그리고 근자에는공산당원취체에 빙자하고서 려행하는동포의 소지품을 강탈하기와가옥을수색한다하고 유장정을결박하야노코 부녀자들 그들의목전에서륜간하는사건이 빈발하야참으로피와눈물을아서번에쏫게하는참담한현상이라한다

朝鮮『푸로』藝盟의 一切集會를嚴禁

所管鍾路署의彈壓

대회대행의 확대위원회를 금지당한이래 그대책을강구중이든시내견지동(堅志洞)조선푸로레타리아 예술동맹(藝術同盟)에서는최근에동 동맹중앙 집행위원회를 개최하고저 지난륙일에관할종로경찰서에 집회계출을하얏든바 경찰에서는 동동맹이현재의강령(綱領)을그대로가지고잇는한에는 장래에도 일체로집회를허가치 아니하겟다고 금지하얏다는데 금지당한 중앙위원회토의사항은 다음과 갓다하며 이로말미암아 동맹은 당국으로부터거의 완전히 폐쇄를당한듯감이잇슴으로 목하동맹 중앙위원케씨는 대책을 강구중이라한다

一、盟員整理의件

一、會費에關한件

一、新春藝術講演開催에關한件

驚愕不已

同德女高劉斗燦氏談

이금보를바든 동덕녀학교 류두찬선생은 다음과가티 말한다 『김룡주(金龍珠)는 대정십오년도에동덕녀보통학교를졸업하고고등과에입학한후이학년까지수업하고퇴학한학생으로평소의 성적은우량하야 우등이엇스며 품행도방정하야 모든점으로모범학생이엇슴이다이비보는 참으로의외입이다 원인은 아마가정에 무슨불평이잇섯는것이지요 홍옥임과는고등과일학년째의동급생으로그때부터 사히도 조햇슴니다 엇지되엇든 참으로 가석한일이외다』운운

行旅屍

팔일오전일곱시시외벽제면 내유리(碧蹄面舍遊里)의주가도(義州街道)에는행려자(行旅者)의 변사체(變死體)한개가 발견되엇다는데 그의주소성명등 모든것은 알수업스며 추정년령은 약사십세가량되어보이는 조선남자로서 의사의 검시(檢屍)에의하면 걸인(乞人)으로서 극도의영양부족이 원인되어 그가티변사한것 이라는데 소관서대문경찰서에서는 그조사와 처치에활동중 이라한다

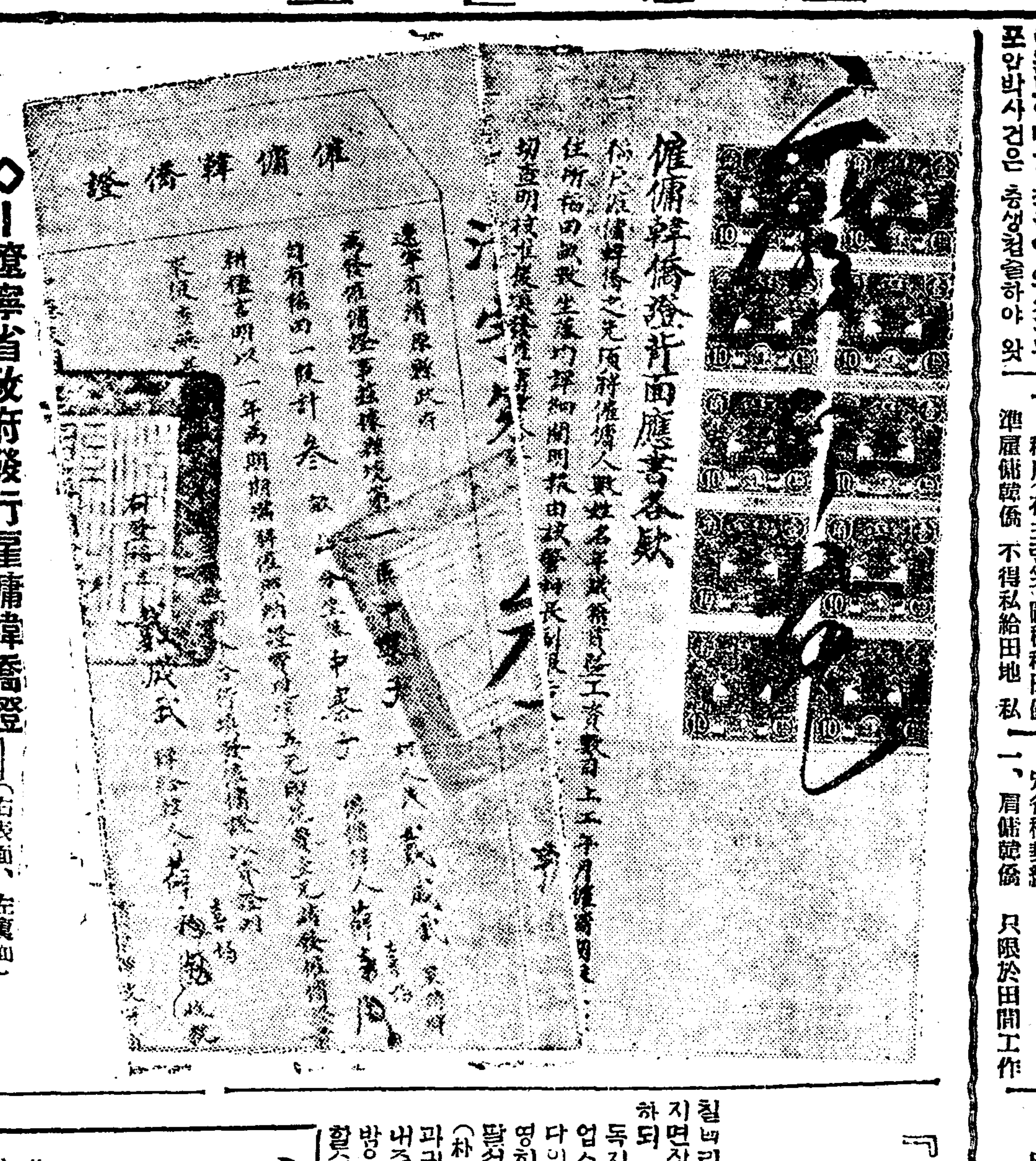

◇—遼寧省政府發行雇傭韓僑證—(右表面、左裏面)

落漠한廢墟의金谷 災民은嗚咽彷徨

혼쌔진재지에는춘광도무색 金谷洞火災地實踏記

【大邱支局張仁煥發信】 일백륙십칠호잇는 동리에서 일백이십호가 타버린 경북청도군풍각면 금곡동(淸道郡豐角面金谷洞)의재해지를차저가기는팔일오후이엇다 동리를 차저들어서니 오직륙백여평에 달한다는광범한피해지에는 타고남은토담과 벽만이섬어케남어잇고 이곳저곳서는 아직도 흰연긔가몰려올으고 잇섯다 얼마나커참한폐허의 광경인야 일조에집파세간을 태워버리고 공포와설움속에 한밤을지난 리재민들은실신한사람처럼 재만남은 집터한모둥이에서 영을두다리며 통곡을하는것그래도 몃세간의 한가지라도 어더볼까하야 잿무덤이를헤치이는것등 때업시 길거리에쓸어저 잇는것등이 그중에도 눈물에커커잇는 어머니의치마자락에 매달려 배곱흐다고철업시우는 아이의울음소리는 더커참하엿다 이곳만은 춘광도무색하다 이가티하여 방금칠백명의리재민은 피로와 주림속에울고잇슬뿐이엇는데 다시 피해의실항을들으니 전부락일백칠십호중에서 일백이십이호가 전소되고 사자(死者)두명 중상자륙명 돈(豚)일곱머리 개(犬) 오십오두 닭(鷄)일백륙십팔수 도야지가타버리고 그외 현금도원권이백이십원이 타버리엇다하며 총손해액은삼만원에달하리라한다

恐怖의紅焰속에 婦女兒울음소리

천지가아득할뿐이엇다는 火災當時의光景談

화재의 원인는 그곳권태식(全泰植)방에서주인이나가업는사이에 그의커손순이(孫順伊)가소죽을 쇠리다가 부억에서불이나서 마츰 맹렬이부는서풍에화세는 삽시간에 건동리에쌔치게되엿는데 당시의광경을 동리사람들은 아래와가티 말한다 『불이 이러나기는 침일오전십일시경이엇는데 마참 맹렬한동풍이불게되어 화세는 순식간에사방으로 쌔치어 손쓸사이도업섯슴니다 건동리의 남녀로유가커마다 물을 길어날으며불끄기에 건력을다하엿스나 원체소방긔구업고 수리가 업는관계로 아무리 애를쓴며야아무런 효과도 못보앗지요 그모양으로 무서운화세는 건동리를 덥게되엿는데 이윽고밤이되자 붉은화염은 하늘에가득하야 실로 생지옥을만들은듯하얏습니다 들리는것은 불길을 날리는 커주의바람소리와 아이와 녀인들의 목매인울음소리뿐이엇습니다 그래도하롯밤은 새이고 밝은날을보게되니 겨우 살엇나십소이다』고하며 떨리는 목소래로말한다

救護班急行

금곡동 화재의급보를 접한 청도경찰서 에서는 서장이하십일명의경관이 공의두명을 대동하고현장에 출장하여 리재민구호에힘쓰고 잇고일방에 군에서는최군수 도당국에서는 촌상속등이현장에출장하야각 기위문을하고잇다

『天下의同情을빌뿐』

우선주먹밥이라도만들겟다는 二百八十石必要타고 朴面長 談

칠백리재민의 장래에관하여 동면장 박한긔(朴漢祀)씨는말하되 『독지의 과부나 당국의구조가업스면 엇지할도리가 업습니다 위선청도역전(淸道驛前)리영희(李永喜)씨로부터온백미팔석 식염두가마니와 박성곤(朴性坤)씨로부터온백미의석 파귀보 대구지국으로부터 보내주신 금일봉이잇스니 오날 밤은 주먹밥이라도 하여공급할수잇습니다그러고일백이십호중에칠십호 량듸보대틀거들떠왓지 이백팔십석의 량식은 잇서야만 몸을담은그들이연명이라도 할수잇스며 삼십오는 약간의 권시가잇스니 목하한이십일 동안만 구케하면막칩이 생기겟고 남아지이십이호는 당분간 정신을차려기까지 오륙일동안만 먹이면될것입니다 하면각방면의 구제가 잇기를바다는뜻을보이며말한다고한다

아들죽은날에 孫子마자燒死

철업는아이처럼통곡튼 ◇火災가나은哀話

재해지를일순하는중에 그중에도보는 사람으로하여금단장(斷腸)의 눈물을금치못한애화(哀話)하나이잇스니그주인공 림순준(林順俊)로인는 이번에잇허버리고든 넌에 오히려철닙들과손자를 일시에일허버리고는 아이처럼방성통곡을하고 잇는것이다 불탄든그날이로인은 외아들되는만석(萬石)을죽여버리고 눈물에 커커잇슬째불의를한탄하며 아들의시체를안고 가궁한신세에맹렬한불길이몰려드듯 밀려와초상난그집도순식간에삼켜버리자미처 피할길을못차젓든 그의 어린손자네살먹은병룡(炳龍)이도그만불속에 무참히불에타죽고 그나마시체조차 한쏫번에아들과 손자를일코 차차줄바이업게된로인은하늘을원망하며정신업시통곡을하고잇섯다

得道紀念盛況

시내인사동(仁寺洞)에잇는천도교예신파(革新派)련합회(聯合會)에서는지난오일이칠십긔회 득도긔념일에 상당 됨으로 지방교도가 다수히 집합하야동일오전십일시에 류공삼 (柳公三)씨사회와 송헌(宋憲)씨의 설교로성대히 식을거행하엿스며 지난륙일은 천도교현시 제구회긔념일에 상당 됨으로 지방교도수가집합하야 동날 오전십일시에류공삼씨사회김교경(金敎慶)씨설교로성대한식을거행하엿다

火葬增加

緊縮時代反映

긴축(緊縮)의바람은분묘(墳墓)를숭배하는 수천년래의 조선고래의 풍속(風俗)우에도 무참히부러와서 일반조선가정에도 근래에는화장(火葬)이만히시행하여진다 그리유로는 화장은매장(埋葬)보다는 매우 경제적이고편리한 까닭이라한다 금년일월이월중의 화장리용자는 사백삼이인에 당하야작년동긔의 이배

◇—사진은청도금곡동대화재터

陽春을등진두女性 同性戀愛로鐵道自殺

洪博士의令孃과、沈飛行士의妻 昨日永登浦驛附近서

팔일오후 네시사십오분 경인선오류동역(京仁線梧柳洞驛)을출발한경성행 렬차가 영등포(永登浦)정거장부근경부선 (京釜線)분기점(永登浦驛서二키로百二十米地點)에달하얏슬때에 웃도새웃이입은 두명조선인 신녀성이서로붓들고 뛰어들어 무참히즉사한사건이잇섯다 옷재림이나가진물건등의로보아상당이여유잇는가정의딸인듯하야그신원을조사한결과 그들은고양군룡강면동막상리(高陽郡龍江面東幕上里九七)심정택(沈貞澤)의장남심종익(沈鍾益)의처인시내종로이정목 덕흥서림(德興書林)주인김동진(金東縉)의딸김룡주(金龍珠)(一九)이고 또하나는 『세부란쓰』병원 홍석후(洪錫厚)박사의딸 홍옥임(洪玉任)(二一)으로 판명되엇다 그들은 일즉히 시내 동덕녀자고등보통학교(同德女高普)일학년때의 동창으로 사이가 극히친밀한터로 형제가티 지냇는데 김룡주는작년에동덕학교를 중도에퇴학하고 권긔 심종익(沈鍾益)에게 시집을가고 홍옥임은그후리화(梨花)녀고보로전학하엿섯다 김룡주는 항상학교를중도퇴학하고 부모가 강권하는실흔 결혼을한것을 비관하여오든것을홍옥임이도 동정하여 마츰내는 동성연애로 양춘을등지고철도자살을하게된모양이다

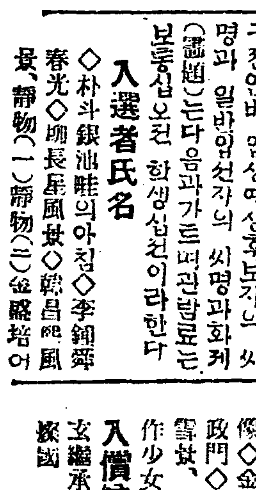

모양인데 팔일그들이 집을나가게된 전후의정황을듯건댄 김룡수가 동막서들어와 역시홍옥임파가티 친정에와서 놀고잇슬째 김룡주의아버지가 자조친정에단니며 놀고잇는것은 시집간녀자로 부당하다고 둥둥이 식지 [illegible] 소의불만에 떠욱비관을품고 홍옥임과가티 집을 나가섯다는데그뒤가 바로 오후두시경이엇다 그들은 그길로 영등포부근으로산보나가듯이단니며 서로 가준신세타령을하다가 마츰내 자살을 하게된모양인데 전후사정으로보아 일시적흥분으로 발작적행위인듯하다 사진은홍정임양

뜻업는結婚이 悲劇의싹을지어

권리두녀성이 쏫다운청춘을 버리고 자살하게된원인동의 한가지는 김룡주가 학교를중도퇴학하고 가기실은 시집을가게되여 할리업는결혼 생활을 하게된것이큰것이엇다 그리하야 그외가족친유가되는홍옥임 에게는배배로 서로사정을통하며 오는

民衆大會事件 續行公判

민중대회(民衆大會)사건의 허헌(許憲)홍명희(洪命憙)리관용(李灌鎔)조병옥(趙炳玉)리원혁(李源赫)김동준(金東駿)등다섯명에대한보안법위반케이회속행공판은 구일오전열시부터 경성지방법원 사호법정에서 금천(金川)재판장수심과이등(伊藤)검사립회 변호사 리창휘(李昌輝)양윤식(楊潤植)리인(李仁)케씨의렬석으로 개정되어 역시일반방청을금지하고 피고 홍명희부터 비밀리에사실심리를 진행하는중 사건이중대한만치 재판장의심문도 엄중하며 모든사실을신중히 취급하는 오전중에는홍명희 한사람의심리만을 겨우맛치고 오후두시부터 다시속행하리라는데 케일회 공판때에리관용의 공술과오전중의 홍명희의공술로써 신간회(新幹會)에대한사실과 피고들의 공동적범행사실이 들어낫슴으로 오후에는결심될듯하다한다

綠鄕展搬入終了 總計百九十一點

明日부터一般觀覽

금월십일부터개막되는록향회제이회미술전람회(綠鄕會第二回美術展覽會)는만반의준비가완비되엇는데 지난칠일과 팔일반입(搬入)을 맛친출품의 수효는회원출품이 사십일점 일반출품이일백오십일점 총계 일백구십여점의 다수에달하는바 일반출품중에서 입선되수효는 총계삼십구점인바 입상예상후보자의씨명과화제(畫題)는다음과가트며관람료는보통십오전 학생십전이라한다

入選者氏名

◇朴斗銀油畔의아침◇李鍾舜春光◇卿長屋風景、靜物(一)靜物(二)◇金鍾培린이◇崔凞讃風景、花◇尹仲植春의江邊靜物風景◇李瑾雨卓上靜物初春을마지하며◇林水福館◇成元植靜物風景籠海風景◇申配均靜物용모像◇金相権風景◇姜寬弼自畫像S刑務所附近早春◇裵鎭國바누질,笑◇文鍾瀰風景◇金宅東小兒◇徐柏自畫像◇金聖吉靜物、花◇高錫明政門◇趙鳳花◇嚴聖學靑服雪景、해질녁◇玄繼承靜物習作少女坐像、오-바입은少女

入償候補者五名豫想

玄繼承 文鍾瀰 成元植 裵鎭國 嚴聖學

海苔採取나간 廿九名生死不明

◇황해도옹진압바다에서 遭難船行方調査中

황해도옹진군강미면등산리(黃海道甕津郡降嵋面登山里)홍명손(洪明孫)외이십구명 (男十三名女十六名)은륙일오후여덜시경에 고기배두척에 분승하고동리해안에서 약 십해리(海浬)쯤되는바다로 해태(海苔)를 캐러나간것이 딸날아츰이되도록 도라오지아니함으로도경찰부에서는 동오후두시경에 수산시험장소속시험선(水産試驗場所屬試驗船)해룡환(海龍丸)을출동식혀목하조난선의행방을수사중이라다

治麻球

男女癩疾의靈藥

定價 五十箇入 一圓 百箇入 一圓八十錢 四百箇入 三圓

患者諸氏여旨論보다効果에實驗이證明된症狀이오니 有無는試用後可知이겟사오며用法等은說明書에詳記

製造發賣元 京城南大門通四丁目 救世藥館 電話本局二九六九 振替京城一二六九

此外製劑品四十餘種武錢郵送 報告시면目錄及規則送付함

和解契約書

右和解는瑞山郡仁旨面豐田里居住故尹海舟氏의遺産全部의處分에對하야甲乙丙丁四人이四分의一部宛平等히分配取得키로함若張尤日로부터異議가잇는때는右分配一分의取得權을除外하야甲乙丙三人이加算分配하고同心共力하야張尤日을對抗키로하고如斯히契約을締結홈

本證書는四枚을作製하야各自一通宛保管홈

昭和六年四月五日

瑞山郡仁旨面葛山里 甲 尹周柄 印

同郡大山面大山里 乙 金敎玄 印

同郡瑞山面邑內里 丙 李相勳 印

同郡雲山面龍賢里 丁 張尤日(不同意)

立會人 金夏經 印 尹光烈 印 金泉益 印

廣告

本組合은畜牛賣買及移出의便宜를圖謀키爲하야當地의檢疫場을設置하얏사오니牛主牛商各位는多數來臨하심을務望 但當地金郊市日은三八日이오니御承知를爲要

京義線金郊驛前 金川郡畜産同業組合

電氣吹込 콜럼비아레코-드 Columbia 雜音絶無

四月新譜發賣 定價一枚 金壹圓五拾錢

獨唱 西山에해는넘어가고 우리아기날 金顯順 伴奏콜럼비아管絃樂團 一枚

流行小曲 復活 베니스의노래 李애리스 管絃樂伴奏 一枚

映畫劇 開拓者 金永煥、李애리스、尹赫 管絃樂伴奏 一枚

映畫說明 風雲兒 金永煥 노래 李애리스 管絃樂伴奏 一枚

童謠 洪蘭坡作曲 감둥병아리、나무닙 쌀간가락닙、식골길 李景淑 崔命淑 伴奏콜럼비아管絃樂團 一枚

野談 王昭君 尹白南 一枚

西道俗謠 긴아리 투전푸리 李眞鳳、金玉葉、李暎山紅 一枚

雜歌 청천강수 京홍타령 朴月庭 해금 池龍九 一枚

西道雜歌 愁心歌 역금愁心歌 朴月庭 一枚

歌詞 黃鷄詞 노래 花編 金芙蓉 해금 池龍九 一枚

春香傳 十杖歌 申錦紅 一枚

沈淸傳 沈奉事自嘆 중타령 朴綠珠 一枚

水宮歌 토끼타령 李善有 一枚

短歌 不須嘆 丁貞烈 一枚

春香傳 離別歌 宋萬甲 一枚

京城府長谷川町 콜럼비아蓄音器株式會社

四月中 農家行事
蔬菜栽培(五)
擔當記者

(三) 胡瓜(오이)

一、適地

오이는 土質에關係되는일은적으나 排水가不良한 濕地나乾燥가甚한곳에는 成績이좃치못하고바람이시게불지안코 溫暖하며適濕한壤土에는 가장豐產으로良品을生產한다

二、栽培法

오이를栽培하는데는 畑地에直播하는法과 苗床에苗를養成하야畑地에定植하는것과의 두가지方法이잇다

直播한것은 移植法에依한것에比較하면 收穫期는느지나發生後의生育은旺盛하며 栽培上의困難이적다

下種

露地直播栽培法으로는 四月下旬부터 七月上旬까지何時든지播種하야도조타

播種하는데는 豫定의田을二週間前가량하야耕耡하고 三尺幅의밧두둑을만들어 中央에深三四寸의施肥溝를파고 原肥를너어覆土한다 그리고所謂待肥라고하야두엇다가 側傍에一尺가량의點播를하는것이다

播種의位置로 原肥의直上을避하는것은 往往이乾燥가過하야發芽를그릇트림이엇슴으로 原肥의土와잘混合하야 濕氣가適當이잇슬境遇는 直上에播種하드라도何等障害가업나

播種의位置는 土塊를 손으로부시워 畝하게平不케하고 五六粒의 種子를 播下하고三分가량의 深으로 覆土를하고그우로부터 손으로가비엽게 두들기여鎮壓을하고 堆肥나或은切藁 川砂의類를撒布하야두면乾燥를防止하야 良好한發芽를볼수잇다

間拔과支柱

間拔(間引)는 本葉一二枚나왓을때 一株에三本을남기고二三葉될때 二本으로하고四五葉으로伸長되얏슬때 一本만세워둔다間引과同時에 發芽치아니한것과株絶된것은 間引하는苗를根部가 傷하지아니하게充分이흙을부처서 심바다든곳에補植하면조타 支柱는덩굴(蔓)이發生되면即時해준다 세우는法은長六七尺直徑一寸가량되는 놈은한竹이나 마데기類로五六株隔하야直立 又는X形으로排立하고 二三條의 색기(繩)을무느리고 그색기에 짚(藁)을무잡어매어 매다러두고 덩굴을 올닌다 덩굴이下向으로된것은 瓜實이畸形으로되는때이잇슴으로恒常上向하야誘引치아니하면안된다

그리고 支柱材料가업는境遇는每株를左右交互에誘引하야 匍狀(영에부치는것)으로하드라도相當한成績을 엇는다

中耕追肥

追肥로는 稀薄한人糞尿를數回로分하야 施用하는것이조흐며第一回는一回間引과同時에根際의土를輕軟케하야 株의四圍에주고 第二回는一本立으로할때 原肥가離汝된反對側에施하고 培土를한다 第三回는蔓이二尺가량 伸長할때에施肥하고 中耕培土를한다

오이는 根部가傷함을 심히하으로中耕에는 根際의部分을얏게培土하는것이조타

摘心

節成種은 摘心할 必要가업스나 發育이 旺盛으로 飛節이만흔것은 仔蔓이나와 結果됨으로 結果部로부터 二三枚의葉을 남기고 摘心하는것이조타

大胡瓜는本葉六、七葉이伸長될때摘心하야先端으로부터 發生한二三의 仔蔓을 그대로伸長식혀 前種과가티取扱하면조타

三、品種

節成種과大胡瓜의 二種이잇는데 節成種은 親蔓이結合되고大胡瓜는主이側枝에結合한다節成種는 大胡瓜보다早生種이오 豐產性이만흠으로 이種類를選擇하는것이조타 中國節成瓜 刈羽節成 落合其節成等은良種이다

養鷄經營과 基本的實務와 保健衛生(下)
宋根雨

또溫度 뿐이아니라 土壤中의溫氣도密接한關係를 가지고잇서溫氣가만흐면 病毒의繁殖이旺盛하여지고 如斯한現象이惹起하는것이다 그런고로上述한과가티 土質의滲透性이豐富한것을 絕對必要로하는것은結局濕度를減하고 아울러病原菌의繁殖을抑制하자는 手段에不外한것이다 그러면土壤中에潛在한病毒을人爲的으로 具體的消毒方法을講究하야그殺滅을期하랴하나實際에잇서서完全한効果를엇지못하는것이다 이러케되다면最後의對策으로位置를變更한다든가 鷄舍의土壤을更新할뿐이나 經濟上不利됨이큰外닭에이것亦是實行이不可能한일이다 우리朝鮮에서는飼養鷄에發生하는種種의疾病을 觀察할진대 比較的土壤中에存在하는것은各種寄生虫卵이 地表에撒布되여잇슴은勿論이오鷄糞을直接利用하는(施肥)關係로野菜類에附着하야 이것을또綠飼料로給與하는外닭으로 病原菌이連鎖的으로寄生함을 明白히發見하엿다 其他의病原菌으로는鷄『콜레라』鷄『지부스』菌等도境遇에따라서 深甚한考慮를喚起한다 그러나此等의病原菌은主로病鷄의排泄物로말미암아 鷄舍의土壤의撒布되는 發生的主因現象이다 그런데普通飼育鷄가給水에病毒을攝取케되는理由는傳染病鷄의排泄物에依하야 給水器가汚染되기때문에 다른健康鷄가直刻的으로 傳染을밧게되는일이許多하다 이럼으로이것의豫防法으로는 衛生的完全한飲水器를考案하야 萬一傳染病이發生되드라도 排泄物에依하야飲水가 汚染되지안토록勞力하는것이 實際問題로서 考慮에 値할바이다

또한이 가튼意味下에給餌器에잇서서도 飲水器와가튼 考案을實行하여야할것이다 또한鷄는그 習性으로 地上에散在한것을啄食한다 그리기때문에比較的寄生虫疾患에 걸리기쉬운것이다 昨今日本서 一部實際家들은 鷄의保健上 放飼가理想的이라고 唱導되는모양이다實際에 잇서서는 그러케되는일도아니다 何故이냐하면恒常新鮮한飼料를 地上에서求할수업슴은 勿論이오 養鷄의目的이產卵에 잇는以上 過分한自由는 徒然히 體力을消耗할뿐이오또크게 空腹을 늣기여飼料의攝取數이 增加할뿐이어서大食케되다 그러면 아모리大食을할지라도 그것은 體力復活에만 效果的價値가잇슬뿐이오 產卵上에는 아모런影響이업는것이다 이것을鷄의生理學的으로 解剖하야 簡單히말하자면 過分의脂肪過多로 化하야雌는 生殖器이 鈍感하여지고雄는 卵巢에 脂肪이 充滿하여서 卵의構成을 阻害하는것이다 말하자면 單只 鷄의中雛 時代로부터 始產期 外지體格을만들고 將來產卵能力을充分히發揮시키기爲한準備時代이면은 勿論大運動과放飼도理由가업는것이아니다

그러나 大體에잇서서도리혀汚染土壤에病原菌攝取의危險은放飼鷄가더욱機會가만흔것이다鷄의產卵能率을 놉게하는데는過分의自由와 運動은禁物이다養鷄의根本目的으로보아서 舍內飼育은最適當然하고近者盛히提唱되는理由가여기에存在한것이다 現今우리朝鮮서는 農作物에對한被害를 憂慮하고鷄의放飼를禁忌함은 目下의事實이나 傳染病毒의 傳播또는傳染의危險으로보아서차라리 繫飼로하야 個體의豫防에具體法을講究하는것이絕對完全한飼育法이라고筆者는 斷言하는바이다繫禁飼는自家에잇서서傳染病또는寄生虫害가發生되지안는限에는他處로부터購入하는鷄에게嚴重히檢病의手段만 講究하면은完全히病虫害의侵入을 防止할수가잇는것이다 其他飼料分量及選擇에잇서서도相當周到한注意를要할것은 更言할 必要가업겟스나 實際養鷄가 飼養鷄에對하야緻密한 觀察의 程度如何는곳鷄의 發揮하는能力에잇서서다듸시못할影響이 낫하나는것이니 오로지能率의系統的遺傳에만 關念치말고 上述한事實에照하야 健康維持를的確하는무준한考究와 不斷한努力을 이저서는아니되는것이다

이제一 言으로本稿를結尾함에際하야附言코저함은 愚鈍한頭腦의 所持者또는斯道의研究가淺薄함에도 不拘하고晝信으로諸氏의貴問을示하옴은 汗背不已하나이다 筆者의身忙한事情으로 一一히回答에나가지못하고 더욱이數十通되는諸氏의貴問의骨子가 大同小異하기로오로지 誠意의發露는아니오나가장常識的으로 本欄을通하야解答을加한바이오니 特히寬諒하심을바라가마지안나이다(完)

朝鮮의火田과 火田民의生活(七)
金在錫

(나)火入의時期와 方法

時期와方法은그곳의 氣候 土質 其他耕作者의事情 取締官의行動如何에依하야 一定치아니하나 여긔에其一般的慣習을보면左記와갓다

(一) 火入의適期는春秋二季이나 初夏에도無妨하다

(二) 入九月頃森林을伐採하야그伐採木과밋地表의乾燥함을待하야火入開墾한다

(三) 前年秋期伐採하야두엇다가翌春解氷後即時開墾하는수도잇다

(四) 春期四、五月頃解氷直後森林을伐採하고 約二週日後에火入開墾하는수도잇다

(五) 立木이크고伐採가困難할때에는그대로火入하고나무업는곳만을起耕하는수도잇다

(六) 面積이廣大할때에는周圍의立木만伐倒하고火入을한다

(七) 近燒를防止하기爲하야目的地와隣接立木地와의사이에는灌木과雜草도업시伐草한다

(八) 傾斜地의火入은下方으로부터風向에向하야放火한다

(九) 乾燥한날을擇하야火入을한다

(十) 晴天無風한日氣가火入에最適하다

그러나氣候 또는여러가지事情으로因하야그대로못하고바람부는날火入을하다가大山火를맨드는수도잇스며 火入을못하고起耕播種하야所望의收穫을엇지못하는때도만타

秋期의火入은春期의耕種에는便利하나 그러케할야면晚夏에立木을伐採하여야되며晚夏及秋期는火田民의農穫類의刈取 調製馬鈴薯의掘取 貯藏等을하지아니하면안되는때이니 到底히實行不可能한일이다 이와反對로春期의火入은秋冬의 農閑期에伐木을하엿다가 初春解氷과한께곳火入을할수가잇스니 一般으로春期의火入이實行되는現象이다

이火入 에要하는時間은 쌀분에에는半日이면조흐나 乾燥가不足하야 나무와林地에濕氣가잇슬때에는 二、三日을要하게되며 鎮火된二、三日後에라고남은材木을한곳으로 모은다음에起耕을한다 다음에火入作業中에가장注目할바는 夜間火入이다 取締가그리甚하지아니하며 交通이不便한깁흔山中의火入은大膽에 마음노코버젓시放火를할수가잇스나 官吏의巡行이頻繁하고 人目이만흔比較的部落에갓가운곳에서는 夜間에行하니 그中에도달도업고바람도업는캄캄한밤 굿게火入을하는것이다 이것은全然發覺을免하기爲하야 하는것이다 또晝夜의火入을勿論하고 放火를해노은다음에 불어잘할可能性이잇스면 곳다른附近의깁흔山이나 나무업는山등으로 逃亡을하야 불타는것을바라보고안젓스며 이는燃燒의現場에官吏가와서 鎮火를하는境遇에는火入은犧牲이나 處罰은免하게되는外닭이다 우리가春秋의火入期에深山地帶를旅行할때에는一夜에도一眺에어도十餘곳에서火氣가衝天함을볼수가잇스니그것은全部가火田을 目的한火入이요 春秋의大山火는 大部分이이로서생기는것이다

(다)開墾方法

無事히火入을마친다음에는 春季火入에잇서서는 可及的一回以上의降雨를기다려 充分한濕氣를어든後起耕하니 이는起耕을容易하게할뿐아니라 나무가타서생긴木灰가 土壤과密着하야起耕과同時에 잘混合되게하는利益이잇는外닭이다 秋期火入을한때에는 翌春解氷後直時緩傾斜地(四十度外지)에잇서서는二頭또는一頭曳의牛耕(傾斜二十度外지는二頭 二十度以上은一頭로서耕作함)急傾斜地(四十度以上六十度)에잇서서는호미로서粗耕을 하는수밧게업는것이다

그러나牛耕을하는傾斜度도 地質과農民의 技術如何에依하야同一치아니하니 各道別로『牛耕을할수잇는火田의傾斜度』를調査해보면다음表와갓다

黃海	五十度外지
慶北	三十度乃至四十五度外지
平北	四十度外지
江原	四十五度外지
咸南	二十五度乃至三十五度外지

그러면 이開墾作業(火入以外)은 一人一日에얼마나되는 功程으로할수가잇는가함에對하야 地形 土質 傾斜度 立木의如何에依하야差異가잇스니傾斜度別로各地의功程을綜合平均해보면

十五度未滿	一、五〇乃至	二、五〇
十五度以上	〇、五〇乃至	二、〇〇
四十度以上	〇、五〇乃至	一、〇〇
平垣地	二、〇〇乃至	三、〇〇

(單位 反)

다음에參考로火田의開墾費를計算해보면 아래와갓다 勿論여러가지事情에依하야差異가잇스나 여긔에는이것으로서一般을推測할수잇슬만한代表的四個所를擇定하야 본것이며 一反步에對한開墾費이다

○平北江界

費用	伐木	火入及耕鋤	畜牛耕	計	合計
勞力	二人―四人	一人五―二人〇	〇頭五	三人五―六人〇	〇頭五
換算金額	一、二〇―二、四〇	〇、九〇―一、二〇	一、〇〇	二、一〇―三、六〇	三、一〇―四、六〇

人夫一日(無食)六十錢 (耕牛一日二圓으로分計算함以下同)

○平北中江鎭

費用	伐木	起耕	畜牛耕	計	合計
勞力	六人	二人	〇頭五	八人	〇頭五
換算金額	三、六〇	一、二〇	一、〇〇	四、八〇	五、八〇

○平北厚昌

費用	伐木	起耕	畜牛耕	計	合計
勞力	五人	一人五	〇頭五	六人五	〇頭五
換算金額	三、〇〇	〇、九〇	一、〇〇	三、九〇	四、九〇

(以上금마單下圓)

○咸南開墾城(三水郡)

伐木	二、五人	一、五〇圓
畜牛耕	一頭	二、〇〇
鋤耕	一、〇人	〇、六〇
均地畦立	〇、五頭	一、〇〇
同	〇、五人	〇、三〇
計	一、五頭	三、〇〇
	四、〇人	二、四〇
合計		五、四〇

即一反步의開墾費는 三、一〇圓乃至五圓八〇의範圍以內임을알수가잇는것이다

各學校入學案內(30)

東一女學校(普通科) (往洞一四七)

學齡으로저하드라도學齡을엇지못하야彷徨하는者와普通學校를卒業하고上級學校에就學치못하는女子를爲하야補習敎育을授與코저本校가出生하얏다

募集人員 一二三學年若干名
入學資格 十歲以上二十歲未滿의女子
夜學部 一二三學年若干名募集
夜學部에는家庭婦人도無妨하며年齡도不關
出願期日 四月二十日外지
其他詳細事項은直接來問

法律問答

【問】一、甲이所有한鑛業器具一式을去年七月에乙에게賣渡키로契約하고契約金으로十圓을受取한後그殘金에對하야甲에게對한債權者丙(甲이擔保權者임)이乙에게債權假差押을한後支拂命令을發하얏슴으로 乙은此에對하야異議申込도하지아니하고甲에게殘金支拂도하지아니하니 이에甲은如何한手續을하여야될가요但右假差押通知書와支拂命令通知書가甲에게는無하니如何한事實일가요

二、이런境遇에乙은物品代價金을甲에게支拂한다면二次辨償할義務는업슬가요?

三、又右事實內容에는乙과丙이共謀한듯하니此를刑法上告訴하랴하오니成立與否如何

【答】一、甲은假差押有無에不拘하고乙에게殘代金支拂請求할수잇소差押과支拂命令이甲에게送達안되엿스면裁判所에調査해보시오

二、假差押되엿스면差押債權者以外에支拂할義務업소

三、告訴못하오

【問】一、甲이昭和三年度에乙의商店에서외상으로物品五百圓假量去來하여가지고即時甲은乙에게何等通知업시他處에移去하여商業하다가失敗하여乙의物品代金을支拂못하고잇는中이온데乙은甲을詐欺橫領罪로告訴를提起하겟다하니成立될가요

二、甲은乙에게서物品외상去來하여가지고他處로移去하여商業中에數年의經過하도록住所를通知하지안코借用證書를作成하여乙에게郵便으로付送한事有하오니 그래도罪로成立될가요萬若그러하면對策이無할가요(慶源一讀者)

【答】詐欺橫領罪는成立되지안소

【問】甲의物品을乙이借用證書를밧고放貸한後甲이金錢에困難하야丙에게 乙의借用證書를 주고額面記載金員을借用하려고하니丙은(乙은勿論債務者임)乙의內容을不知이니甲을連帶保證債務者가되면주겟노라하야甲이連帶하고借用이러니其後幾朔이經過하야乙이甲에게元金支拂한것을甲이推薦하고丙에게支拂치아니하엿슴으로丙은乙의不動產을差押하엿스며但丙乙에게內容證明으로通知를처음에아니하엿슴으로乙은甲丙을共謀하엿다고 甲을推薦時에는有力하엿고當今하야는無力합니다 (顧不當者)

【答】乙이甲에게支拂하엿스면債務는消滅되엿고借用證書는無効로되엿습니다 乙이勝訴하면訴訟될것이오(乙은甲에게債務가잇섯슬뿐이오丙에게는何等權利義務가업는것이아닌고로)

【問】甲이昭和二年에 乙丙(丙은乙에게)을連帶로一金十三圓을貸付하엿던바尚今外지利子一分도支拂치아니하며不得已支拂命令을하엿더니乙丙은共謀하야右金은乙이現金借用이아니요甲乙丁戊己(乙은賭博常習者)五人이賭博한金을丙은모르고連帶保證되엿다는理由로所轄駐在所에告發하야駐在所에서는甲乙丁戊(己는行方不明으로調査不能)四人을呼出調査하엿스나事實은無根이엿숩니다甲은乙丙을誣告罪로告訴할수잇숩니가그리고甲은雜貨商이온데甲의商店信用關係上名譽毀損罪로도告訴할수잇숩니外萬若된다면(永同人)

【答】誣告罪는構成되나名譽毀損은되지안소

(以上辯護士李仁氏答)

社告

平壤支局長 許炯
命平南特派員
平壤特派記者 洪國仁
命本社社會部勤務

同時에平壤支局을左와如히變更하엿삽기玆에謹告하나이다

支局長 崔鼎默
總務 金奎珍
記者 金晩炯
同 金瑞泳
同 金鶴鉉
同 金仁錫

破天荒の大發展

賣行眞に奔流の如し!

キング 五月號

相撲花形三人男
天龍・朝潮・武藏山
松本鳴弦樓

▲蓮沼門三氏 血涙の半生 …柳井正夫
現代の救世主、青年修養の主將と仰がれる氏の涙の苦闘史!現代青年の活指針!

▲處世雜話 …本社社長 野間清治
體驗の勇者たる氏が含蓄ある處世隨感!

▲快傑 有馬新七 …陸軍大將 町田經宇
維新の奇傑、筆者によつて再現、痛快淋漓!

躍進また躍進!又々部數大增刷!!

外國名士が日本を批評する座談會

出席名士
(米)バイヤス氏 (米)アキスリング氏
(獨)シャールシュミット氏 (佛)アグノエル氏
(英)ベンリングトン夫人 (英)ペッオールド夫人
(米)ブレーキ氏 (日)堀口九萬一氏
(日)高久甚之助氏 (日)松岡新一郎氏

世界의一等國日本도、外人의눈에는果然엇더케보일가?日本에깁히理解와研究를가진外國名士의、거줏업고忌憚업는批評의말을드르라!青年日本의姿態는?女性의心理는?都會는?農村은?그러고日本의將來는? 이거야참將來잇는日本人의必讀의大文字!!

▲平社員から大鐘紡社長 …石山賢吉
▲花井卓藏博士縱・横談
▲頭の働き百パーセント物語
▲ヒヤリとした怖ろしい話 …大下清莊

◎時代小說 牢獄の花嫁 吉川英治
◎諧謔小說 婚約時代 佐々木邦 (これは愉快!面白い!ワッハッハッ!)
◎外國講談 噫無情 天狗太郎 (ジャンの苦難、波瀾萬丈、曲折轉変!)
◎冒險繪話 寶島の秘密 東日出夫 (愉快な冒險繪話、家庭の絕好讀物!)
◎武勇講談 關口彌太郎 大河內翠山 (仇討本懐!豪傑大團圓興味絕頂)
◎落語 ライオン 春風亭柳橋

△名言面白繪ばなし
△うまい物食べ歩る記
△どちらが黑か
△千金萬事のコツ物語
△男に對する女の見當違ひ
△女に對する男の見當違ひ
△一度は癪に觸つたが
△女が男に縫つたら

映畫百般物知り問答 …松竹蒲田次長 六車修
映畫팬은누구나알고싶은映畫의얼가싶기한表裏、俳優生活의打開話、팬의資格은우선이거와고야!

新時代の商賣戰術三十條

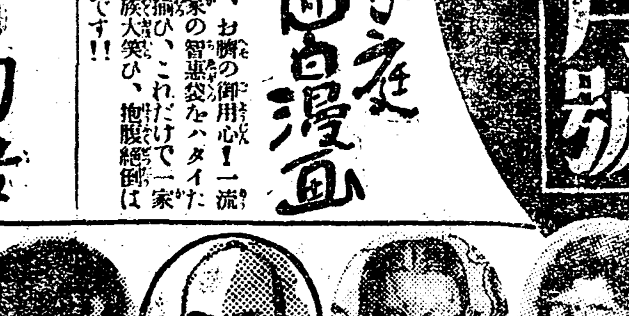

△心の日月 菊池寬
갠날흐린날—鹽子가슴엔時雨天갓흔愛戀의구름去來한다。一難이가면또一難彼女의運命은엇지될가?

△黃金假面 江戸川亂步
怪賊逮捕로만몸벼、俄然局面은急轉햇다 明智의運命은?警官의命은?그러고일루쉬!누광의黃金假面은?

△白夜は明る 久米正雄
吽!吉澤과蘭子가夜書괴로운鎌倉夜!興味더욱白熱!

▲大地に立つ 野村愛正
▲天晴れ啞將軍 白井喬二
▲燃ゆる花 菊池幽芳

「キング賞」受賞者第二回發表
萬人熱狂七大懸賞當選者發表

農村美談 靜岡縣のイチゴ村 …本誌特派記者
全村一致協力의美果는繁榮에빗난다 一讀驚嘆!

家庭面白漫畫
まづ、お腹の御用心!一流漫畫家の智惡袋をハタイた名作揃ひ、これだけで一家眷族大笑ひ、抱腹絕倒は請合です!!

評判男評判女 月給所得物語
總理大臣、大學敎授、大使公使知事市長부터陸海軍의將星、實業家小說家畫家映畫女優에까지現代日本의人氣男評判女의收入總결산興味滿點!!

大增頁 特別讀物

◎義理人情 帶刀の娘醫者 土師清二 (土佐の高士野中兼山の愛娘をめぐる哀歡義話情緒綿々)
◎高僧秘話 明惠上人 渡邊默禪 (法衣の袖に縋る美男美女!鎌倉武士を彩る一幅の畫!)
◎現代劇 血を惠む男 竹田敏彦 (鬪爭か平和か、現代社會の心臟を穿つた名劇曲!)
◎俠艷秘錄 三人若武者 永瀨英一 (一人の美女を的に三人若武者の先陣爭ひ、壯絕無比!)
◎義烈壯烈 片手片眼の豚松 筑波四郎 (片手片眼を失つても勇氣凜々壯烈天下一品の俠客物!)

定價五十錢 東京本鄕 大日本雄辯會講談社 振替東京三九三〇

學藝

『富』는느럿든가 (一)
·朝鮮人經濟의現階段
徐椿君의主張에對하야

裵成龍

一、執筆의動機

徐椿君은 나의敬愛하는親友의 한사람이다 特히내가 平素에 職業的으로 經濟方面에 關聯이잇는關係上 徐君과 서로 接觸이만타 또달은方面으로 徐君은

그 經濟의研究한바를자주發表한다 眞實한朝鮮의 經濟評論界에잇서 社會的으로 여치는啓蒙的效果가 큰것을밋고 자못感謝하는바이다 最近에 徐君의 研究發表한것으로는 東亞日報의 新年號부터 二十一回에밋치게까지揭載된『世界的經濟恐慌과朝鮮經濟界異相』이다 그는實로 長篇論文이엿다 나는 徐君의此論文을 不幸히 發表되는그째그째에 읽을틈은 엇지못하얏다가 그를 近日에야 겨우 모아두엇든묵은新聞을들처서 읽게되얏다 徐君의 涉獵한바가 넓고

記述이 매우爛熟함을 늣기지아니할수업는同時에 그見解認識에對하야 나의그것과는아주 달러진것임을 느꼇스니 이가 나로하야금 붓을들게한것이다 나는 朝鮮사람인徐君으로서 朝鮮經濟에對한 認識이錯誤인줄로 밋는다 그가나의 밋는바와가티 錯誤된 認識이라하면 엇지하야 지금까지 數個月을 經過하도록 그錯誤의 錯誤됨을 一般評論界에서 究明함이 업섯든가 나로서는 이一事에 當하야 朝鮮評論界의 沈滯不活潑함을 깁히 歎息하지아니할수가 업고 또엇지생각하면 그 批評업슴이

徐君에對하야 큰不名譽가 아닌가도생각된다 나는이에서 다만나의見解와 徐君의見解가 서로틀리는點만을 들어서 얼마간의論評을 加하려하는바이니 내가 나와背馳되는見解를 가진줄로밋는 徐君은 勿論이오 달은누구일지라도 此에對하야 그正鵠한批判을 바란이잇스면 앗기지안키를 바란다

二、徐君의새로發見한見解

徐君의論文『世界的經濟恐慌과朝鮮經濟界異相』을 그初回에서부터 읽어내려오는동안에 나로서感服할수업는點이 여러곳에잇기도하얏지마는 그아

世界經濟와本經濟를論하는 사람이 매우만흔이라 別別立論이論者의立場을보아서 달오게 發表되는것이니 그에對하야特히評筆을加할興味를 늣기지안커니와 그여러論說을거처서『朝鮮經濟界의異相』에入하야 그에서도『朝鮮經濟의特殊性』이 뭇나다웁게나타난『朝鮮人經濟의現階段』은나의 再三熟讀을마지안케하얏다 問題이곳 朝鮮사람이 모든階級을通하야 經濟勢力이나날히 조라들고 民衆의生活難이 더욱激甚하야지는터이니 그朝鮮人經濟의

現階段은 어느物件을 좀더 뭇삽는것가티 그眞相을 좀더 分明하게 알아보고십흔뜻은朝鮮사람의누구나 업슬수업는가장緊要한 題目이다

◇그러나 내가 徐君의그題下의論述을 再三熟讀하게되얏것은 그見解上의 誤謬가너무컷섯든外닭이다 그誤謬의틈에서 나는徐君의獨斷에 다시금놀래지아니할수업섯든外닭이다 平素의現實經濟에對한 分解에잇서 그리큰差異를 認定하지안튼바가다시 一步를前進하야좀더眞汎하게朝鮮人經濟의 全體問題를論斷하게되얏에 그럼表

大差違에 이르지안치못하는가도 생각되다가그는아마 새로운發見을 조와하는徐君의 創造性이 畢竟에徐君을詭辯에로모을고드러간것이 아닌가생각된다

新民立大學論 (六)
――過去回顧와具體方案――

李根澤

그러면 이제 有志及市民의『義捐購買券』制는쉽게 말하자면貯蓄銀行의 殖産積金 비슷한것이니 最初에有給勸誘員은(엇지생각하면 京城가튼곳은男女學生志願者들(當該學校推薦)選拔하야 이事務에當케할도無妨할듯함) 有志及市民을 訪問하고 每月三圓以上 定額購買의承諾을受하야 그豫約申込證을

特約銀行에報告하면銀行에서는前述한 殖産積金모양으로『購買券引換』集金員을 訪問케함 이것이大體有志及市民의『義捐購買券』販賣方法이니學生篇에서말한 二分乃至三分가량의『割引物品贈呈』規定은여기에도 準用할것은勿論이다 또한이有志及市民『義捐購買券』販賣方法에對하야는 前述한바와

가티 每月一定額의購買를承諾하는것도 조치만은또한方便은 會社 商會 其他團體 또는有産家에는一時에五十圓 百圓의 購買券을(勿論購買券은 五十錢부터 一圓 三圓 五圓 十圓等)살수도잇는것이며 또는 所謂年末年始 贈答用 (一種商品券으로利用) 으로도 大大的으로利用할수잇는것이다 다음에는

『民立大學設立義捐購買券中央取扱(發賣)의設置』

이것은例컨대 地域을京城이라가정하면

鍾路鐘閣 附近가튼곳에 前記『民立大學設立義捐購買券取扱(發賣)所』를 設置하자는것이니 即 昌慶苑이나 競馬場의 入場券과는갓가티 或은稅金納付所가튼 設備를하고 (이것은 銀行에서 直接出張함도無妨)市民其他 旅行客이라도 物品을 購買하려는이는 반드시이곳에서購買券으로交換하야 使用케하자는것이다 그리하야紳士도 學生도婦女도 俸給生活者도 勞働者도 至於旅行客外人도 一切買品은購買券으로』냐 스로간을絶對遵行케할것이다 가령우리家庭에서 婦人네들이 무엇을하나사려나간다면 五圓이고 十圓이고 爲先購買券으로交換하야所用되는 物品을購買하는것이니 무슨

큰手苦가 결리며 不利가잇스랴 이들이 漠然하나마『우리大學을設立키 爲하야의運動에參加하닷고 取扱所의문압헤서자(市)를 이룬다면여의우리는엇더한感激에 사모칠것인가 우리는언제나『一切買品은購買券으로』의 스로간을 이저서는안된다 그리하야 우리는 紳士 學生 婦女 兒童에이르기까지 現金을주고 物品을사는것은 가장無心人의 할일이오 이民族圈을버서난 即『朝鮮사람이아니라는』一大恥辱的觀念을 그腦裡에깁히 박이게하여야할것이며 反面에購買券을 徹底히 利用하는이는 無上의 榮譽가 되는同時 또한 하지아니치못할

義務임을 自他가共認하게 되여야할것이다 그리나이役割은오로지 그힘을 우리新聞紙에 빌지안흐면 안될것이니 우리新聞은 어데까지던지 이運動을 支持應援해 날갈것은勿論이나 또한 恒常宣傳을 不怠하야 民衆으로하야금 徹底한覺悟를 갓게하고 알아서 自然의誠意를 이運動에 傾注하도록 努力하지안흐면안될것이다 뭇흐로 購買券에對하야 一言을附加코자하는것은 旅客所持』의 購買券에對하야는一定한期限內에『返券制度』(現金引換)를設하자는것이며 또한 購買券取扱(發賣)所에서 發賣한

購買額에 對하야도前述한二分乃至三分의 該當한物品(이物品은勿論 大量生産으로된 우리必需品五六種을選擇 或은 製造하야 給與할)을 給與하자는것이다 엇쨋던 以上에述한『民立大學設立義捐購買券』即『學生義捐購買券』『市民義捐購買券』 또한『學生特約義捐金』制에對하야는 아직도 研究의 不足한點이만코 또한理論과實際란언제던지 그러케符合되는것이아니니 우리는이制度實現에잇서서 幾多의不便과 困難은본다 그러나全然그可能性이 업다는것은勿論아니니 우리는

大上海의煩惱
中國暗行記 (八)

特派員 全武吉

民世先生님! 中國으로 써나올째에先生님의付托은 各方面에 就하야다쏘라고하셧지만 短時日이되여서 케아모리沒有工大(奔走)하게되버드려도 到底히成就할수가업습니다 그리고도한가지는 洪圖明兄이 政治에對해서는 못을때지말고 自己에게讓步하여달라고 請託을하오니 저에게는生色내며 責任이덜리는一擧兩得의 幸運이 와다 그가위以前에中國을 訪問하든記者들은 甲도乙도모다 政治問題만을 英雄답게 取扱하엿스니 門外漢인저가不及도할려니와 他人과特異한것을紹介하기爲하여서라도 特異한方面을 차저보지안흘수업섯습니다 裡面中國이랄外요? 中國의私生活이라할外요? 그런것을 그려보고십습니다

……〇……

하로밤은 任氏의案內로大原坊이라는곳을求景갓습니다 그곳에는鹹肉莊(賣淫窟) 阿片窟 賭博場으로만 櫛比하엿습니다 그리고 男女의不良漢들이 거리를 메우고잇섯습니다

……數十名의 娼妓가잇습니다 賣淫窟에는 老(第一)老二老三 客이門안에드러스면 坐이가벨을울립니다 그리하기만하면急作히雷際과갓흔 暴音을내면서 數十名의娼女가 一時에層階를 밟아나려옵니다 맛치軍隊의非常召集이나가티 화살가튼迷力으로 나려옵니다이것은그들이 처음의얼마동안 層階를밟리오르나리는 練習을하는外닭이라고합니다 妓女들은저마다被選의光榮을어드려고 아양을피우며 써떠드러댑니다 그들은制度의 祭物로 一身을팔고잇습니다그러나그들가티 樂觀하고지내는 사람도 쉬웁시안켓습니다그것이所謂程度問題가아닙니外?또다十六七歲의姑娘그들은 華麗한옷으로써 慰安을삽는것갓습니다우리는 한房에引導되여안젓습니다 老三의番號를가진女子가드러옵니다 西瓜子를가져오고手巾把를 가저옵니다寶中國의 手巾이란것은어데나따라단이는 物件의하나외다劇場에들가도 菜館에들가도 汽車를타도 모다等待하듯이가저옵니다 한참안졋나가大洋一塊를던지고나온즉 그들은失望하는듯한눈매로바라봅니다돈의受授가못난以上아첨을할必要가업다는듯이잘가라는人事도업섯습니다 이것이中國式이외다

……〇……

그다음에는 阿片窟을차저갓습니다 이곳에서는 特別히어데가阿片窟이라고 指摘할것업시旅館나 個人의집이나 妓家나모다 一具式업는데가 업슬듯하외다 禁煙令은써러진말이란건 租界라는곳에는 我無關焉이란態度외다 大原坊안에만해도數百戶가잇고 또每戶마다無慮四五十名의 生屍와가티너러분하게누어서 煙管을빨고잇습니다 老人 靑年 妻妾 少年 少女……여러層 여러階級의사람들이 이곳으로모여누엇습니다 눈이거습츠레해가지고 入門해서 한대를빨고나면 生魚와가티펄덕이는 사람으로 突變하여처出門합니다 이것이阿片의妙味외다 好着的姑娘이마조누어서 煙管에불을부처주는데 醉해서노라나는사람도 不少하답니다 女子가알낭거릴때는『好好』……는로通用하고 女子가돈을請求할때에는『慢慢的』……으로 防禦산는것이그들이외다 이近傍의空氣는호박남을 태우는듯한 一種구수하면서도 속아니꼽는 特殊한薰風이 돌고잇습니다 阿片으로몸이亡하고 阿片으로家族이亡하고戰爭이일고 國家가亡한다는것은異邦人에게는 不可解에 屬하는것이외다 阿片窟에서나와서

……〇……

또다시賭博場으로 옴겨갓습니다 賭博에도여러가지 種類가잇습니다 銅寶라는노름 麻雀 搖攤 輪盤等이 모다投機的으로 行하여집니다 그中에서도 第一盛況을 이루는것은 輪盤이외다 輪盤이란것은 圓形鐵板에 一二三四……三十二까지 오목하게판것이고잇스며 그우에다가 玉丸을 굴려서 마치 어떤數字압헤가서停止되게 裝置한것인데그 玉丸이 어떤數字에서 머무를는지를 豫想시켜서當하면 得하고 不當하면失하는노름이외다 左右에는기다란 木板床이잇고 그우에는여러個의 數字表가잇서 所見대로 돈을대입니다 男女老少 軍人 警官할것업시 모다머리를마조모으고 눈이싯벌개서 맘을것을 덤치려는 猛獸와가티하고 안저잇습니다 그들은돈에慾氣가나서 歲月가는것 失信되는것 敗家하는것 모다不關하고 熱中됨니다 賭博場에서는 阿片도팔고 飮食도팔고 계집도팔게되여서 阿片먹고보면 안존자리에서 阿片을먹고 배가곱흐면 飮食을먹고 잠이오면계집을싸고드러눕고 잠이깨면다시賭博으로 드러붓는다만큼安逸하고便宜하고익살맛고 淫蕩합니다

如何間 中國이 完全히統一되기爲한 政的意治來로도 租界를回收하려고하겟지만 列國의 撤廢하는 經濟的意義에서도 租界를回收하여야겟지만 그外에참말그外에 人道的見地에서도 租界를回收하려고아니할수가 업슬것임니다 佛蘭西사람이건 英國사람이건自己네의收入을 增加시키기爲하야는 온갓罪惡的營業도 다許可하고 稅를밧아먹음니다 賭博場에서만밧는 稅金이 每月三十萬元이라고하오니 얼마나 놀나운事實임니外? 그外에도 上海에는 競馬場이니 競大場이니하는 大賭博場이잇고 무슨카페니 무슨土耳其沐浴室이니 按摩니……하는 表面看板을걸고 裡面에서는 온갓醜業을 하고잇습니다 뜻입는者는 그처조와서 飛舞합니다 뜻잇는사람은仰天痛哭할노릇이외다

海外消息

『레마르케』의發表中인 『그後에오는者』를改訂할터

【巴里發聯合通信】 一躍世界的文名을어든獨逸作家『에릿히·마리아·레마르케』氏가 그出世作『西部戰線無異狀』의姉妹篇인 『그後에오는者』는目下日本大朝에서도 連載하거니와 지금와서 不時에改訂을하겟다하야 이에關係아全世界二十一出版業者는 大困惑에싸시엇다한다

□――『레마르케』氏가 突然히改訂을發表한것은 그의藝術家的氣分에原因한것인데既爲出版한 今日에이드러서內容이압만해도 마음에맛지안코더구나結末에가서 좀더樂觀的雰圍氣를 만드러주어야하겟다는것이다

□――엇잿든『西部戰線』이發賣部數가 四百二十五萬冊이라는大人氣이엇고『그後에오는者』는世界出版業者가 版權獲得에苦心하얏드니만큼 이번改訂은莫大한影響을줄것이다 이問題로因하야最近米國으로부터 渡獨한『포스돈』市의大出版會社들의 副支配人『앤드·콱파나』와 『하-버-트·엘킨스』氏는 巴里에들러숙에 記者의質問에 對하야다음과가티발하얏다

□――『續續物小說을 根本的으로改訂한다는 事實은全然히異例올시다 그러나『레마르케』君이 좀처럼승수업다는것을몹시督促한外닭이겟지요 何如間圓滿解決을 엇지못하면問題가複雜해지겟지요』云云

□――그리고『젤스킨』氏는一般이米國人은 近者에大陸作家를非常히歡迎한다는것과 特히露,獨,佛及스캔듸네비아諸國의作家는 米人間에多數한 讀者를가지고잇다는것과또는 今日의小說은 性格描寫와文體가『스토-리』의多岐巧妙보다重要視한다는事實等을力說하얏다

新刊紹介

◇조선농민소년(一個月分十錢) 發行所京城慶雲洞九六ノ三朝鮮農民所聞社振替京城八六一番

◇農村少年(四月號) 定價三錢(送料並)發行所京城水標町四二農村少年社

十日부터 綠鄕美展

於慶雲洞天道敎紀念館 自午前九時至午後六時

中國國民黨史的研究……(七)

郭立寄著 金東洲譯述

國民黨時代는組織上 主義上에서 總히 亡黨한것이다 主義上의亡黨이란것은 地權의平等을 民生을 改良함이라고 改하며 民族主義와民權은발서 成功한것으로 誤認하얏스니此는即主義上의亡한것이오 組織上의亡黨이란것은 곳同盟會를 國民黨으로改造하고 袁世凱에게武力의解散을當하얏스니 此는即組織上의亡한것이다 다만 무슨外닭에黨이 渙散의專制的淫威下에서는亡하지아니하고 革命成功의後에亡하얏는가?何고에서 우리는可히써許多한敎訓을得到할것이다 第一黨員의主義에對하야 너무나明瞭하지못하얏다 所以로 民國이成立한것을 곳만成功한것이라하야 企圖가另有한人을盲從하야 贖走하라다 그럼즉黨의主義를完成할야면 반듯이黨員으로하야금 黨의主義를徹底히明瞭케하여야할것이다 第二 民衆이革命黨의主義目的을 認識하지못하얏나니 그째에 一般民衆사이에深入하야 宣傳한것이太少하얏나니 所以로 帝國의分別을 아직똑똑히알지못하는데로하고 經濟를 하번 推倒한後에는 곳滿人만을除하라도無하는 漢人은無留가되더라도 이른바思想가지有하얏다 이民衆의眞正한利益을代表하는 三民主義를失掉하얏지만그들은 不知不覺하얏다 만권며 民衆이벌서三民主義를認識하며 革命的同盟會를認識하얏다면비록民衆을 違背하는人이有하더라도 民衆은自己의利益을 爲하는데서 그것을失掉하지아니할것이다 그럼으로黨的事業의完成을要하려면 반듯이民衆을向하야宣傳에盡力하며 擁護를 獲得하여야 할것이다

十日(金)下午七時半 (招待券은應時配付)

場所 朝鮮中央基督青年會館

男女學校 新入生歡迎講演會

(第一日)

青年이準備할四大力……李萬珪氏

向上的生活……辛義卿氏

피아노 並彈 朴慶淑孃 金信德孃

主催 朝鮮中央基督敎青年會學生部

後援 朝鮮日報社學藝部

한글質疑

【問】 쉬사리 쉽게 수월케 아쉽게 等은 같은 말입니까? 晋州 崔南生

【答】 쉬사리는 容易히라는뜻으로 쓰기도하고 從近해서(即가까운時間)라는 뜻으로 쓰기도하는말이며 쉽게는 容易히라는 뜻으로만 쓰는말이요 수월케는 쉽게와 꼭 같은말입니다 그리고 아쉽게는『不足하게』라는뜻으로 쓰는말이니 그뜻이 아주다릅니다

【問】 어수룩과 아수룩 意味가 어떻게 다릅니까 晋州 崔南生

【答】 어수룩은 사람이 世情에밝지못하고 物慾이 적으며 좀順한性質을 가진것을 이름이요 아수룩은 사람이 俯狹하고暗昧한데다가 남의利害는 돌아보지안코 제一身의利益만 貪하며 좀 野卑한性質을 가진것을 이름입니다

장 지 영

三代 (90)

廉想涉 作 安夕影 畫

밀담 (八)

『얼골만 입부면 당신사위노릇은못하겟소』

『하지만 주의도 버리고 술도끈허야지』

『글세――생각해봐서』하고 병화는 코대답이다

『생각해보고 뭐고가잇나 별만흔년 고만이지 무남독녀 외딸에 지참금(持參金)은 적어도 오백석은되겟다!』

『호박이 굴렁군! 간밤에덤자리가 조트라니』

『남의말은 듯나 맛나』

『그런데 주의를 가지고잇스면 고자가된답되쇼?』

『고자나 다름업지 밤낫감옥사리나하구……』

『감옥에 드러가게되면 머리를세우고 드러가지』하고병화는 능청을부리다가

『그런데 여보! 그사람이언제드러왓소?』 하고 병화는말참을한다

『무에 언제 드러와?』

『밧게서 언제 드러왓느냐말애요』

『아까 커녁써드러 오는것신도 보지아햇소』

경애도 웃으며 반문이다

『고만두우 나 등잇에까지시달니겟다! 두고봅시다 인제는 내가 쇠실테니』

『장고대 고만하고 입브게보여서 어서 국수나먹여요』

『여보!……』하고 병화는금시로 은근이 불은다

『왜?……』

『향송한 말슴입니다만국수는 우리가 그사람을 먹입시다? 그러는게 올켓지?』

병화는 술내나는입을 경애의쌤에 달돗이드러대고웃는다

『이거웨이리컴컴한소리를해』하고경애는 핀잔을주고물러는다그러나결코노한긔색은아니다

『하고보면 그동안 내게 웨그러케 친절햇나 하엿더니결국…』하고 병화는 말을뚝은는다 자긔의아엇말이 넘우로골적인것이 잘못이라고 후회하얏다

『결국 엇재?』

『글세말야 결국에 그사람에게 소개하라고 한것이외에는 아모의미도 업단말이지?』

『무슨 의미?』

경애는 말귀가 어둔것은아니나 새침이 떼는것이다

권차길도 나서니까 피차에 잠잣고 말았다

(대관절 피혁이란위인의 정체가 무엇인구? 사위를 골으라왓다는말은 역시 경애의입에서 함부로나온소리겟지만 정말 무슨일거리를 가지고다니는자인가? 계룡은 무슨계룡일구?……)

병화는 겁겁한성미에 다시 뛰어가서 단도직입적으로 무러보고십헛나 그러나 그자가 정말 무슨계획을 가지고 국외에서 숨어들어온자라면 무슨계획일고? 웅할가 안웅할가? 그것도 문케지만 그리

라면 단단한결심과 각오가잇서야할것갓다 엇전지 몰니스습스럽한것갓기도하나 이러고무위(無爲)하게 지내는관에일거리가 생겨서라다 골녹에들은은놓을다시똑러나갈수잇게되다면 활기가 생겨서 도리어다행하기도하다

(그건 그러라하고 요놈의계집애는 엇절테냐? 차차 두고볼수록 여간내기가아닌데이대로 쉽쉽히하고 말수야잇나 상훈이하고 그러커나 덕긔의서모시벌이되거나 그거야 누가알일인가……)

병화는 허위 내논발심이면야 갈데까지 가고야말아야하겟다고 생각하얏다 그리고요김을 노치고 맛그러커버리면안되겟다고도 생각하얏다 설사 그남자와 무슨 음음하게된다하드라도 경애와의관계가 두사람을맛부처주는데 쇠치고 경애는 발을쏙빼버린다든자하면아모흥미가업서지는것이다 일을벌어서 사랑을 살수는업스나 일은일이고 사랑는사람이다 사랑까지 엇고야말겟다는욕심이다

『그런데 무얼보고 그이가외국서 들어왓다는거요?』

컴컴한길에 사람이 뜸한데를오니까 경애는 아까부터무러보고십흔말을 쇠냇다

『내가 해삼위시대에 본사람이애요』

『무어? 공연한소리……』

경애의목소리는 천연한듯하면서도 놀라는긔색이다

『당신이 언제 갓다왓서요?』

『어머니 배속에잇슬때!』하고 병화는 웃스면서

『하여간 그방면에서 온것은사실아니요?』하고 다진다

『글세 무얼보고 그런 누치드나는말애요?』

『구두를봐두 그러코 양복스타일을봐두 그러치안소 여보! 내눈에 그러케뵈키야 나보다 더밝은눈이 얼마든지잇스니까 주의를하라고하슈』

경애는 깜작놀랏다 병화의눈치빨은것도 탄복할만하지만어서 옷을가라입혀야하겟다고생각하얏다

『자―여긔서 나는 실례!』

조선은행압까지와서 경애는장갑을쌔고 하얀손을 내밉어악수를청한다

경애는 웬일인지 힘을주어흔들면서

『아까 그편지 꼭무러다주세요 래일도 그만때 오세요』

하고 떠러커 총총가버린다

병화는 그편지를 넛치안흔것을 웃으며 한참바라보고섯다가 것기시작하얏다

訂正――昨(七日)分

▼第一段第一行『밤흠』은『밤을』

▼同末로第六行『든든한』

▲第二段末로第廿四行『울리』는『살리』

▼第三段末로第八行『골으다니우』는『골으라다닌다우』

▼數三句節에『필혀』는『피혀』

淋疾確實治療劑 (專賣特許)

複方 노보노-루球

全國著名病院採用 說明書·文獻贈呈

本劑는止膿·鎭痛·利尿作用等의根本的效力이무엇보다도的確하며、떠구나消化器를害하거나腎臟을刺戟하는等의副作用이絶對로업는完全製劑임으로從來의廣告本位의種類와는根本的으로相異합니다

包裝及藥價 30入 1.00 50入 1.50 100入 2.70 250入 5.00

京城西小門町 株式會社 藤澤友吉京城支店

痔疾新治療劑 KN·H-1

헤루미진 軟膏 坐藥

全國著名病院採用 說明書·文獻贈呈

本劑는陸軍々醫監英健也·醫學博士伊藤幸憲兩氏의實驗에依하야俄然醫界에確認된完全無缺한痔疾及創傷特效劑입니다

適應症 (軟膏) 一般潰瘍·外科創傷·火傷·凍傷·汗疱·頑癬等 (坐藥) 內外痔核·痔出血·脫肛·肛門裂傷·痔瘻·分娩後外陰肛·會陰裂傷等

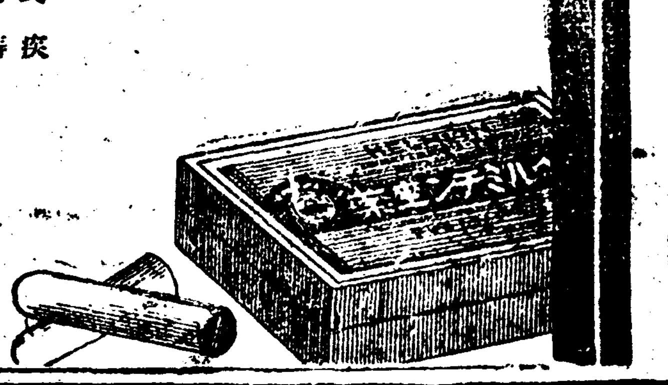

京城西小門町 株式會社 藤澤友吉京城支店

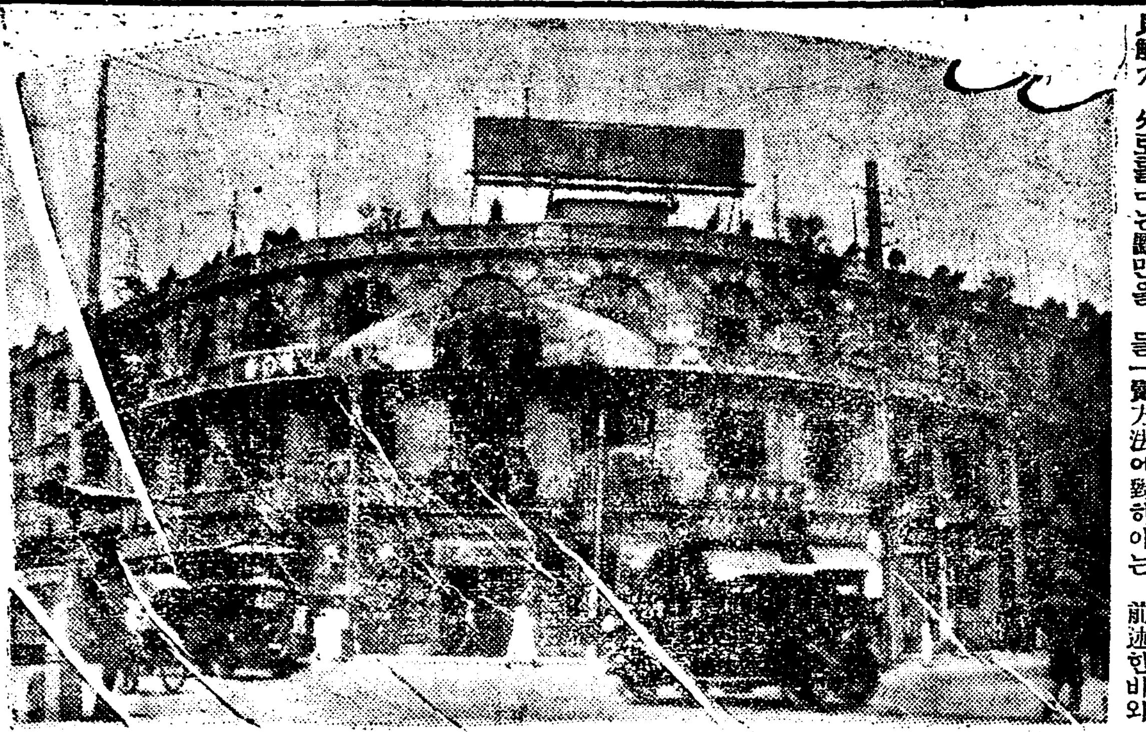

上海의行樂街……新世界

대머리의복음

머리나는내복약을먹으면된다
뉴욕구박사의영구발표

불모(不毛)의 첨단을안고 남모를 번뇌를하는 전세계의대머리에대한 일대 복음――내복약으로대머리를고친다는의학계의일대혁명이 이에과학적으로실현될수잇게 되엿습니다 최근뉴―욕에서열닌국제미용대회(國際美容大會)에서 뉴―욕하―만욧드면박사가 다년간연구한결과를 발표한바에의하면 다음과갓습니다

『과거이천년 대머리료법이라는것은 거의다거죽에 바르는도찰약(塗擦藥)이엿스나 보통잇는 대머리의원인은 교감신경계(交感神經系)내에 깁히 숨어잇는것이 연구한결과 분명히되엿다 이신경계는 불수의운동(不隨意運動)을 지배하고 잇는바 어떤내복약을 먹은결과 이교감신경계와 대머리사이에 밀접한 관계가잇는것이 확실하엿다 교감신경계와 관계잇는 머리의종류라고 하는것은 머리맨속대기가 버지고 량속과 뒷편에만지고 우머리털을 남게하는것이다 이천년이전 로―마의 의학자아우렐류―스•셀사스가 그명저(名著)네•메듸시나중에 이런종류의 대머리에 대하여말한 바잇서 당시임에 셀사스는이대머리가 칭춘기이후에 시작된다는것을 알엇스나 그후각학자들은 다가티 이 으로는결론이되여잇섯다 그러데 최근과학적연구의결과 칭춘기가 웃날때까지는 머리털은 죄다교감신경계의 지배에 속하는것을 알게되엿다 그러나칭춘―가 지나면 머리맨속대기의머리털만 여젼히 교감신경계의 지배에 속하고 가장자리 머리털은 중추신경계(中樞神經系)의 관할에속하게된 중추신경계는 뇌척수신경으로 누러 수의운동을지배하는것이다 그리하여 남자의대머리는이신경계의지배가변할때에시작되는데 대머리범위는칭춘후에도여젼히교감신경계의지배를받는 머리털의 령역(領域)과완젼히 일치되여잇다 이신경계와 머리털의 관계에 착안한것은 파리의학자 알―사보도―박사엿다 박사는약사십년전 삭산(錯酸)라리움을 내용하엿든바 머리털이업서지는것을 우연히 발견하엿다 그러나이약을 머리외부에 발러서 쓸데업는 머리털을업세려고 하엿슬때는 실패되엿다 결국라리움의작용은 신경계를통하여서 되는것을 분명히한것이엿다 여긔에서 교감신경계에대하여 라리움과반대의 작용을하는약품을 내용한결과 머리털을 보존하는 작용이잇는것이 증명되엿다 이리한약품만 발명되면 신경계로이해서되는 대머리체군은 이이상더 가발(假髮)을 쓰던지 흉은번쩍거리는 머리꼭대기를 백분하에 꼭문힐필요가 업게될것이다』

映畫小說

人間軌道(20)

城北學人 安碩柱 畫

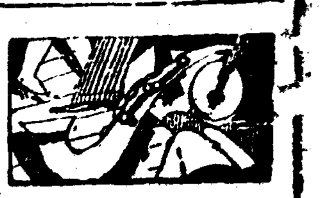

추억【三】

두남녀는 청량리 정류장에서전차를 나려서 청량사드려가는 어구로 몰켜섯다

일요날가튼때는 더구나철고가봄이라 이길에 야유랑들의 왕래며나 기생을실흔자동차의왕래가 끈칠사히가 업스런만오늘은 몹시도 정적하엿다

닥고씨슨듯이깨끗해보히는넓직한길은 보기에도 심신이상쾌하엿다

일홈도모를새는 한쪽나무가지에서 건너편 나무로나르는라고이두사람의 머리위에서 재절네고지나갓다

수림사히 깁흔곳에서는쎌래방망이 소리가 두번세번반향을거푸하야 들려온다

오랫만에 수림을보고 새공긔를마시는이두사람의 마음에는 봄 소래가그득이차고 얼골에는봄빗이 넘처흐르는듯하엿다

『영희씨! 이런곳에만히와보셧슴니가?』 그사나희는 밝앗케피는영희의얼골을보며 입을여럿다

『언젠가 동무들하고 나와본적이잇지만 그때는 가을이되여서 쓸쓸햇서요』

『지금은 봄이되여서 흥겨우십니까?』

『봄이라는것보다도 선생님을모시고오니까요……』하고 영희는고개를숙이엿다 그사나희는영희가말끗을흐린그의미를깨닷고서 수집어하는얼골이벌개젓다

두사람은 칫당사들올라가는 실실로드리스라다가 왼편수림사히길로 드러갓다

웃줄웃줄서잇는 나무들사히로오후에 빗긴햇발에 풀닙마다 나무닙마다 황금빗가티빗나잇는 그사히를 지나서두사람의 그림자는 조그만개울가의언덕에 이두엇다

그사나희는 양복웃저고리를버서서언덕에깔고서 영희를안처엿다 그리고그는 영희의엽히다리를뻣고서안젓다

쥬―는 봄시고요하엿다

어느곳을보아도보히는수목마다흐른눈물이 하날의뜬구름까지도 말이업시고요히 움직이는것들뿐이엿다 다만 가느닷케지저귀는새들의음정뿐이엿다

영희는 놉게뛰는자긔의심장의소리를드럿다 그리고 사나희의 벌덕거리는가슴을보앗다 왜그러지 고요한이환경이 넘우도안타가운것가탯다 더구나 그사나희는 휘ㅅ바람을불고잇지안는가

: 영희는 벅차진호흡으로 가슴의고동을늣기엿든지

『하―』하고 자긔도모르게 탄식하엿다

『왜그러십니가 몸이 불편하십니가?』 그사나희는 영희의 숙인얼골을 내려다보며입을여럿다

『아니요』하고는 영희는 손을 그사나희의무릅에 언저놋코얼골이붉게탓다

그사나희는 덕긴하게썸는조그마코 빗고흔 영희의손을보앗다

『영희씨의 손을보니 진일을못해본 귀인의손갓습니다그려 이손으로 가두에나서서 그억센일을 하실수잇슬까요?』

『웨 면하는게지요 그러나 케손이무얼고하서 그리세요』하고는 치마미트로 손을숨기여버린다

그사나희는 싱긋웃고는 신중한 낫빗으로곳치고는 입을여럿다

『영희씨 오늘말삼하고자 한것은 다른것이아니라 영희씨로서는 큰결심이업스시면 대답못하실말삼인데……』

『무엇이요?』

『그리고첫재 비밀을 직히셔야합니다 그비밀을직히기위하여서는 생명까지밧치셔야할것입니다』

『무슨비밀인데그러케까지!』

『아니…… 다른게아니라 당신은우리들을위하야세계인류를위하야일을하시겟다고―그리고 내가하는일이면무엇이든지 따라서하신다고 그리셧지요―』

『비―』

『그러니말삼입니다 지금이라도 가령당신이 단두대에라도 올너스신다면 두렵지안으시겟슴니까』

『그럴필이잇서야지요 그리고 그런다하드래도 당해봐야알겟지만 의로운일에는……』

『올슴니다 그리고 당신의그 어엽분 얼굴에 칼날이숫친다면―그보다도 당신의어엽분가슴에총탄이와다은다면……』

『그러면 선생님도요?』

『아무렴요 혹시케가먼저당할지도모르지요 그러나그런우순소리는마시고 비? 아무렴처안켓슴니까 이말에영희는 불시에얼골이 새파랏케질리엿다

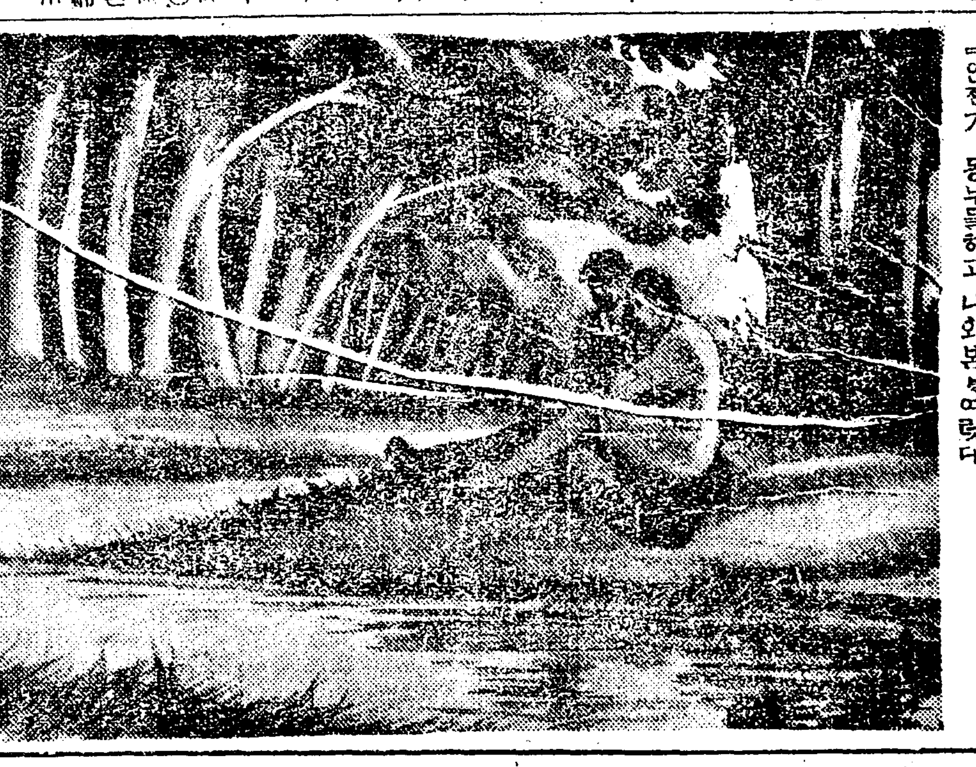

東西洋의 發明家를차저서(25)

朝鮮洋靴界를위하야 木型製造機發明

朝鮮篇……(10)=朝鮮朱東健氏=

丁洪敎

세계각국의 어느 발명가이든지 자긔들이 여러해동안을두고서 피땀을흘니며 연구한바를 세상의발표(發表)하라하며만일 딴사람이『발명건의소유(所有)』를 가지고서 한때에는 서로서로으르릉거리며재판(裁判)까지하여서 싸아 다라하는바 이와는정반대로 자긔가연구한바 발명품을 조금도 엇지생각지안코서 다른사람의 일홈으로 내여노흐며 이물건이 이세상에나와서 일반사회(社會)에유익(有益)이되기만바라는 숨은천재(天才)의 발명가가잇스니 그이는지금부터사십륙년(四十六年)전에조선경긔도인천(京畿仁川)에서출생한주동건(朱東健)씨입니다

주동건의 어렷슬때는 조선이라는 나라이 어수살난한 가운데에서 지금의이길을밟고 잇는때이엿슴으로 학교라고는 별로히업고 다만잇다는것은 한문(漢文)배우는 글방겸학교가 된곳이잇슬뿐이엿습니다 그럼으로 동건은 이러한 소학교들이 인천에서졸업하고 곳서울로올나와서 단사중학교라고잇는정동(貞洞)의배재학당(培材學堂)을마치게되엿습니다

중학교라고 마친동건는 다시금고향인 인천으로나려가서 그곳에서 자그마케 옷감들을파는 포목상(布木商)을경영케되엿습니다 그리하야 얼마동안나려오든포목상은 점점주러지기 시작하엿습니다 왜그러냐하면 조선에서만든것은업시외국(外國)에서제조한것만 갓다파는 까닭에 좀리익(利益)이라고되는돈은권부외국으로 나가게되며 모으는것은업게 되는까닭이 엿습니다

이럼으로 망하여가는 포목상을집어치우고『우리조선사람은 우리의손으로 무엇이든지 만드러서 우리의사회를 발전식키지안으면 안되겟다』는굿은결심을품고 순연이공업(工業) 방면으로사업(事業)을옴기게되엿습니다 그리하야 이때부터연구(研究)에노력하기시작하엿습니다 이후친우(親友)리씨(李氏)와 서로손을잡고 인천에서 연구와사업에 노력하다가 서울로올나와서삼성태(三成泰)회사를리씨와한가지로 설립하야 가지고잇다가 몃날이 지나인후 회사를나와단독으로 사업의 길을밟게되엿습니다 이와가티 회사를고만둔동건은 회사에 잇슬때에누구든지려행(旅行)에편리하게만든 집고페는 절첩침(折疊枕) 목침을연구하여서 신안특허와 편리한당배 가든것을 연구하야 특허를엇게 되엿스며 이외에도 여러가지를 권부 다른사람의일홈으로 엇게되엿다고 합니다

그리고 케일 고심하엿다는것은 화목형자동케조기(靴木型自動製造機) 라는것인바화목형자동케조긔라는것은구두(洋靴)를 만드는 나무로만든발모양의 골을 이기계로만드는것입니다 이것은외국에도 잇지만 순전히기계에대한 여러가지의 상식이별로이업는가온데 十수년의 고심으로 발명하여노은동건식기계(東健式機械) 라고하여도과언이아닐만치 다른기계와 다른것인바 이것은 특허도엇지안코서 차기가스스로 쓰게되는바 조선에서는 삼성태회사와 동건씨가작년인일천구백삼십년(一九三〇年)칠월에 설립한 원창사(元昌社)라는공장에만잇는것입니다

이와가티 목형제조긔계가 조선에생긴후에는 일본(日本)과외국에서드려오는 구두의 골는 점점주러지기 시작하야 지금은 순전히 이기계에서 제조하여노흔것만을 조선에서 사용(使用)하게되엿습니다 참으로 조선사람의경제(經濟)로보는지 공업적(工業的)견지(見地)로보든지위대한힘을 발휘하게되엿습니다

이와가티 연구를거듭하는 동건는 처음으로 자긔명의(名義)로일천구백삼십년십일월이십구일에특허밧는것이잇스니 이것은노과긔(濾過器)라는액체(液體)의탁(濁)한것을거르는기계입니다 그리고지금도삼사종류(三四種類)의 연구가완성되엿스나 도모지말하지안으며곳특허를케출한다합니다 동건씨는참으로조선의숨은천재로안호도연구하여서발명품을 만히내겟다합니다 또 동건씨는 지금 서울한모퉁이에서 식검은 기계를돌리며 조선공계를위하야 싸우는압날에 바라는바가만흔미입니다

가정의사

【문】生殖器神經衰弱을 促進식히는데 生殖器腺 호르몬 注射가 조타는데 一回에 料金이 얼마나됩니가(市 一苦悶生)

【답】그것은 種類에따라다름니다마는 大槪一二圓이면됩니다

【문】某病院에서 大便檢査를 맛흔즉 東洋毛頭絲虫이 잇다하오니 이의 害毒及驅除法如何(問蔵生)

【답】一般寄生虫과 갓치 多少貧血症을 이르키는外에 別로다른 害毒는 업습니다 驅除法은 綿馬에기쓰와『치모두』를 服用합니다

【문】癩病의 治療藥을 下敎하여 주시요(一讀者)

【답】癩病에는 古來로大楓子를 主로使用하는데 지금도 大楓子油의 注射가 第一 有効하다고 합니다 이 注射는 적어도 一年間 繼續하여야 됩니다 (醫師 楊奉根氏 答)

라듸오 四月十日

午前一〇時三〇分 氣象槪況各地天氣實況 一〇時四五分料理『송편』日用品價格 正午時報及뉴―쓰

午後〇時二〇分라듸오學校新童謠唱歌集 一時〇分家庭講座 乳兒哺育法(二)寶信德 二時一五分家政講座 三時四五分뉴―쓰官廳公示事項 四時二〇分運動競技 五時四〇分라듸오體操職業紹介事項今晩의順序發表 六時〇分童話 崔泳柱 六時三〇分最新自然科學講座(東京) 七時〇分뉴―쓰官廳公示事項 明日順序發表 七時二五分記念講演 八時〇分俗曲 八時三〇分長唄(東京) 福島 九時〇分大象이야기(大阪) 九時三〇分氣象槪況各地天氣實況時報 九時四五分連續口演春香傳第四回 丁貞烈 鼓韓成俊

普成高等普通學校補缺生募集

一、募集學年 第二學年 若干名 (本校惠化洞一番地 詳細來問)
一、出願期日 四月二十日限
一、試驗期日 四月二十二、三、四日

朝、漢日文에依한朝、中、臺、日相互의

百貨商工新報

新時代商人이 반다시보아야할雜誌

小資本을가지고大資本을가진大商人을익이고나갈수잇다면이것은누구나―거짓말이라고할것이다 또小賣商人으로써大百貨店을익이며朝鮮人商人으로써中、日人商人을익일수잇다면이것도누구나다―無條件으로承認하려고하지안을것이다 이問題를公平한立場에서解釋하야그解決策을적은것이本報이다보라! 朝鮮商人아! 우리는모―든經濟的地位가日本을써나서는아즉까지는解決할수업슬것이다 日本의商品을購入키위하야本報를利用하라 中間푸로―카를驅逐키爲하야本報를利用하라 本報廣告主를信用하지못하겟거든本社斡旋部를利用하야貴店의目的한繁榮을圖謀하라 新發明品을取扱하여서돈을벌너거든먼저本報를보고、日本雜貨의자고조흔것을購入하려거든먼저本報를읽으라

↓(무엇이나商業에對한것은問議하시요)↑

本報購讀料 (半個年 六十錢 一個年 一圓) (四六倍版 七十餘頁)

▼見本誌는十二錢切手封入을要함니다▲

商工界뉴―스 實業通信 販賣術 實務記事 成功談 各種廣告 其他一般記事滿載

本社營業科目 廣告代理 圖書出版 記事通信 商品斡旋

發行所 東洋通信社 振替東京八〇〇四番

染料

東和洋行 主 金鎬容

染料原料 顔料製品 其他各色 ～～ 自作自給의大精神下에서多年研究한結果로特製한染料이올시다

京城長沙洞二三八番地 工場 京城府舟橋町九三番地 電話光化門一九三一番

地方은代金引換迅速酬應市內는電話로通知하시면配達

釜山 橋倉外科醫院

釜山府西町一丁目二十三番地 電話二一八四番 入院隨意

素ら毛赤毛染 君が代

黑髮의美!

슬퍼트러진――黑髮의美야참 당신의美의完成이요……女性最大의魅力이요……

新小君が代……는德用第一 壹圓貳拾錢……染色完成

◉全國各藥店에잇소

新小(粉製)二十錢 粉製四十錢、液製五十錢

東京淺草鶴舟 本舖 東京山吉商店 電話淺草二八三六八〇 振替東京一九三七二

水營醫書藥研究所(總督府許可實地)
京城金弘珣內科醫院
電話光三三三番 振替京城五七貳貳番

創立明治參拾貳年 倉庫業兼營

京城府南大門通貳丁目百拾壹番地

株式會社 朝鮮商業銀行

頭取 朴榮喆 專務取締役 堀正一

支店 出張所 京城鍾路、同南大門外、同黃金町二丁目、同東大門、龍山、仁川、平壤、利川、淸州、群山、全州、裡里、釜山、元山、江景、羅南、沙里院、載寧、大同門、鎭南浦、新義州

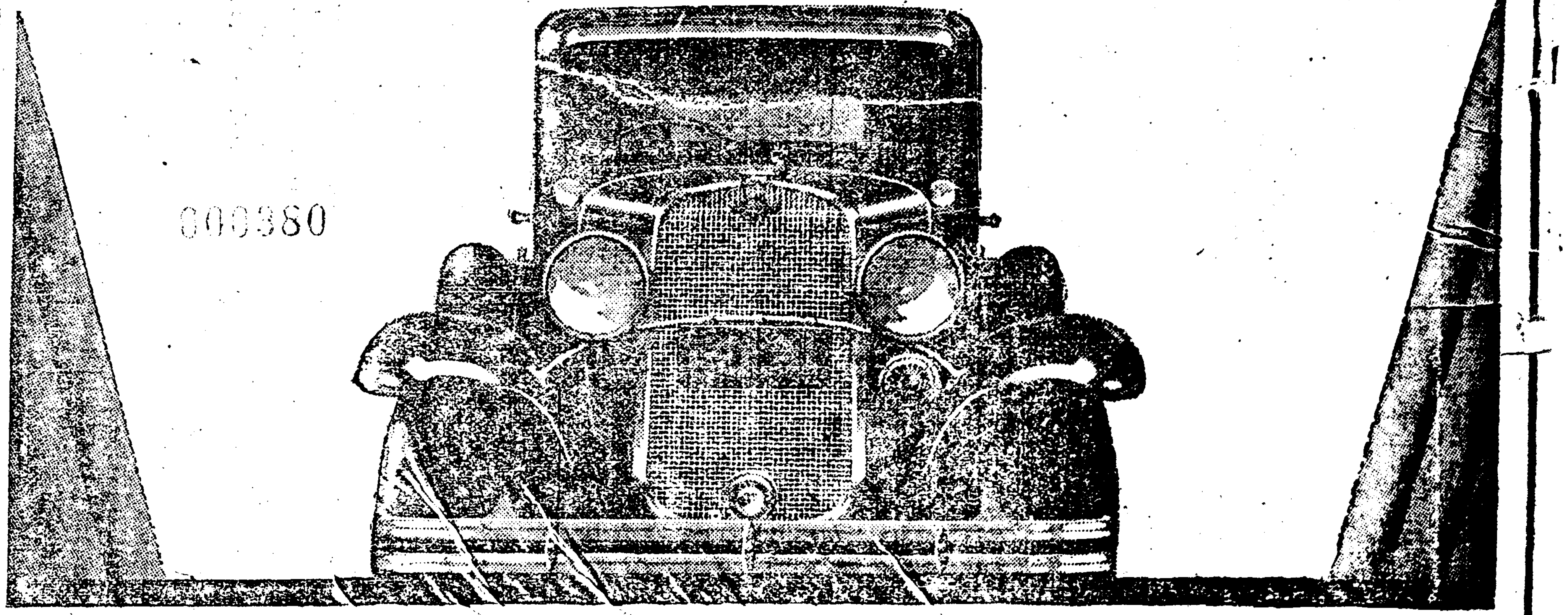

暴風갓튼觀呼에싸인………

1931新シボレー號 (시보레)

보다좃코. 보다크고. 보다싸게되엿습니다

CHEVROLET

幾多의新特徵잇고. 모든部分에優秀를자랑하는一九三一年式新시보레號는發賣以來。驚異的賣出을보엿습니다。日本에서이것처럼훌륭한人氣를어든自働車는여태업습니다。

新시보레―號는輪距나。쌧데―도보다크고。品質도作動도 보다좃케되엿습니다。新美에빗나는上品 보레―의線,널버서안기조흔座席;든든한샤시―。取扱容易한操舵機構。五十馬力六氣筩發動機의圓滑한走行。車壽의長久。그러고經濟!

또新시보레―號는¥2,065.00(大阪渡)以上의各種으로. 어느거나제네랄. 모―다―쓰金融會社의金融의便이잇습니다。 여러분! 今日特約販賣店에서이新시보레號를보십시요。

特約販賣店
京城모―다―스株式會社
京城府長谷川町一一二

日本ゼネラル・モータース株式會社

生活難에싸진細民에게 一個月間賦役을식혀

더욱播種時期인이때 九龍浦道路工事로

【浦項】 경북구룡포—대보간(慶北九龍浦—大甫間)자동차도로공사는지난사월부터시작하엿다는데해안지대(海岸地帶)인만큼 공사는상당히곤란하야 매호(每戶)에일개월가량의 부역을하게되리라는바 궁춘을당하야 그날그날의생활에 곤난을당할뿐아니라 파종기(播種期)가 박두이여 수십일의부역을하게되면 일반세민의 생활을유지업시 만드는일이라하야 일반의원성이 자자하다한다

農土일은者들 放聲痛哭!

금후어지할도리가업서 道路工事에犧牲된그들

【浦項】 별항보도한 구룡포—대보간 자동차도로공사에 가옥(家屋) 수십채와 전답(田畓) 수백두락을 수용(收用)하게되여집을일코도로에 방황하며 맥추기(麥秋期)를압두고 전답을일케되어 생활이막연한 사람이 수십명에달한다는바 구룡포(九龍浦)삼정(三政)대보(大甫) 동시에는 생로를일코 울부짓는자들쥐고 방황하는 비참한정상을 참아볼수업다더라

梁山農組委員會

【梁山】 양산농민조합에서는 지난오일오후팔시부터 해회관에서 제일회집행위원회를 집행위원장리귀운(李貴云)씨의 사회아래 좌기의안과부서를 결의하고 동이사실십분에 무사폐회 하엿다고한다

◇討議事項
一、加入金及會費徵收에關한件
一、東拓小作人組合及組合長不正行爲의件
一、油巖地主不正의件

◇部署
庶務部長徐宗民 部員林霸龍 邊翰俊 財政部長朴茂申 部員朴興萬 金東侏 教養部長梁章浩 部員申榮業 白漢相 宣傳組織部長朴今俊 部員李鳳在 朴茂實 金潤浩 迪緒 調査部長琴夢淵 部員李元起 文叙浩 常務執行委員徐宗民 朴茂申 梁章浩 金潤浩 朴今俊 琴夢淵

小作地에一切公課金 地主負擔確立

영동농민조합대회에서결의

【永同】 충북 영동 농민조합(永同農民組合)에서는시난오일하오한시반에 영동 청년동맹회관에서 제삼회정기대회를 개최하엿는데 회장이 진동하는박수소리와 함께집행위원장 장준씨로부터 개회를 선언하엿다니어장준씨의 개회사가 잇슨후림시집행부의장 최진(崔鎭)씨사회로 의사를진행하얏는데 각처에서 답지한 축전과축문낭독을맛친후 청년동맹위원장 대리김용각(金容珏)씨의축사가잇섯든바 역시림석경관에게 중지를당하엿스며뒤를니어본부(本部)와자부(支部)의 보고가 잇슨후강령급규약(綱領及規約)개정안을축조통과하고 다음과가티 집행위원과검사위원의선거를맛치엿다대회의안작성위원(議案作成委員)으로부터작성한 다음과가튼토의안을 토의 결정하엿는데그토의안의안중에는미리부터경찰당국의금지를당한것이태반이나되엿고 또군내룡화면(郡內龍化面)에 이러난 소작권이동문제에 대하야 실제조사를하기위하야 조사위원을 파견하는동시에 적극적으로 투쟁할것을결의하고동일하오여덜시경에만세삼창으로폐회하엿다는데금번동대회는이백오십여명의조합원과다수한 방청인으로 장내의입추의여지가업는근년희유의대성황을일우엇섯다고한다

◇執行委員
執行委員長崔鎭 執行委員金台泳 金順化 金敬睦 金容珏 李福宰 李偏星 李尙銘 李觀榮 李熙燦 金容瓚 鄭殷相 朴革 朴三龍 吳重淳 吳祐泳 徐丙運 閔致鎬 徐能化 孫順興 閔元植 檢査委員長金斗休 檢査委員林元根 朴開天 韓錫烈 尹道用

◇討議案
一、未組織農民의組織促成의件
一、財政方針確立의件
一、最高小作料四割確定의件
一、地稅及公課種子土地改修費地主全擔制確立의件
一、水利組合費地主負擔의件
一、消費組合絶對支持
一、文盲退治徹底實行
一、封建的惡習徹底掃蕩
一、青年委員會及婦人部確立件
一、朝鮮農總勞總集會禁止撤廢의件
一、農村負債文撤銷의件
一、不當賦役撤廢의件
一、繭共同販賣制撤廢의件
一、棉花共同販賣制廢止의件
一、叺共同販賣制廢止의件
一、無産兒童教育機關設置自由의件
一、苗木强制配付絶對反對의件
一、義務教育制度實行의件
一、授業料撤廢의件
一、耕作權確立의件
一、牛市場賃及仲介料私賣買干涉廢止의件
一、雇傭人賤使禁止의件

養性幼稚園保育式

代書料云云의 數十圓을詐取

허가를미끼로

별항 보도한바와갓치남원군산동면에 아편제조허가가 되기로되야 일반농민이 다수히 허가출원할것을 긔회로농민의 무지를리용하야허가원서(許可願書)를네서해주고 수십원을 밧어먹은것이 잇는데 조사한대 의하면 그것은 몽면송항시(松項市)에거주하는 권창용(全昌容)이란자가허가원서양식을 탐시하고 원서용지를 등사하야가지고대서허가(代書許可)도업시 자긔가아니면출원못하는것처럼 소문을퍼트리고 일백사십여명에게 원서를써주고 각각일금삼십전식밧어먹은사실로서 선금을밧은것도 삼사십명이나되어 일반농민은 이제야알고 크게분개하야 돈을차즈려고떠들고잇다한다

黃澗에도賦役으로 八千住民困難

먹을것도업는데다가 賦役만만히식혀

【黃澗】 충북황간청산(忠北黃澗靑山)사이삼십리라는 거리를두엇스나 교통이 불편한것은 일반이 주지하는바 이에 작년도부터도로개수에착수하얏스나작년가튼 대폭락의여파로 일반농민은 생보의길까지 일케되이해와 더욱춘궁임에도불구하고 빈한한여명세민에게 부역을 식힘으로 일반세민들은 면당국을 비난하는 원성이창일하다한다

平南特産展覽

【鎭南浦】 진남포 부에서는오는사월 이십오일부터 오일간당지공립소학교에서 평남 특산품전람회와 메ー돌전람회를 겸하야성대히 개최하고 또일반시항을도청하히위하야일본인측에는 상청회와부주최로 백화렴매시(百貨廉賣市)를개최하고조선인측에는 상공협회주최 부후원으로 경품부특별대매출(景品附特別大賣出)을개최하고무료활동사진과 그타여흥으로 회긔중에는 전시가더성황을 일우리라고한다

讀者優待割引 明川支局에서

【明川】 함북명천군하가면화대에잇는 본보명천지국은 설치된지이미사개성상이되도록애독자여러분들에게 하등의감사의의를 표하지못하엿던것을유감으로생각하야금번에 본보명천지국사진반과자로잇는 장학범 사진관(張鶴範寫眞館)에서독자의사진을할인하야들이게하고길흥리발관(吉興理髮館)에서도독자의리발을할인하야 드리게 하엿다고한다

寧邊紬專賣撤廢運動

組合에手數料를制定 군당국과상민간에타협 注目되는問題의解決

【寧邊】 귀보=평북도특산물취체령(特産物取締令)에의한녕변명주전매권(專賣權)철폐운동은 저간유지상인측에서 구체적으로협의를 거듭하든바 지난이일녕변군청내에서 홍재경 박명화 김병려(洪在璟 朴明化 金炳呂) 삼씨와 김군수 연상서무주임 산업조합리사(金郡守 淵上庶務主任 產業組合理事)가회합하야 전매권철폐를중심으로 타협을하얏다는데 군당국으로서도 십분량해하야 쌍방원만한 타협이잇도록 권고하얏다는바 조합측의주창은 상인으로부터 전매매앤의 백분지이를 조합에수수료로밧칠것(처음엔百分三)전매권완화책으로켜의한바유지측에서는백분일을 주장하야 결국원만한 타협을 보지못하엿스며부득이최후의 해결책으로 수수료문제를도당국(道當局)에제출하야 해결을구하얏다는데 도당국으로는 어느편을 신용할는지주목된다고한다

◇朴明化氏談=녕변명주전매권철폐운동에 대한 량방의타협조건은 이상과가튼바 조합측으로는 특산물전매의 선득권이잇다하야 수수료 백분의이를주장함에 상인측에서도 이점은량해하야 백분지일은 맛당하다고인정하는데 그도 여의치안어도당국의 해결을 구하엿다고 하며상인측으로 박명화(朴明化)씨는이에대하야다음과가티말한다 수수료에대해서는조합의전매선득권이잇슴으로우리도량해하야 백분의일을 말하엿스나듯지안어도 당국의해결을 구하게된것이외다 백분의이수수료를밧치면 명주한필에 결국검사료 십전까지 삼십전이

商人들에게 指名賣買特許

금후매매에불평이만흘듯

【寧邊】 녕변명주전매권철폐운동에대하야는 전매권을 가진 산업조합에서 그의완화책으로 조합에서 중요상인에 한하야지명매매(指名賣買)를특허하게되엿다는바 그자격자는 사오인을 넘지못하리라하며 불원간조합으로부터 적당한명칭을 부쳐지정상인의 발표가 잇스리라하며 이와동시에 사매매(私賣買)에의한불공과복잡한문제가생기리라고한다

華川郵便所怠慢

급한전보도삼일후에배달 住民側에서크게非難

【華川】 통신을취급하는강원도화천우편소(江原道華川郵便所)에서는전보가든급행통신을 삼일식이나 지난후에야 배달하여준다는 일반의비난이 자자하다는데 이제그자세한 내용을탐문한바에 의하면 지난사일에경성향금정 일정목에잇는 경성석유조합(京城石油組合)에서발송한전보를 삼일후인 지난칠일오후구시에 화천읍내에서 운송업하는김영식(金永植)씨에게배달하엿다는 과실이잇섯는데 수신자측에서는 물론이어니와 일반측에서는본우편소의사무태만한데대하야 자못비난이 자자하다한다

▲金陵學院生徒激增=【金泉】 김천 북김천에잇는 사립금릉학원(私立金陵學院)에서는당지고등보통학교가실현되든지음하야작년부터고등보통학교입학 준비를 주요목적으로한 준비과를 일층확장하여이래열성으로경영하여오던중 해학원 준비과생으로서지난번당지 고등보통학교에 입학된생도가 만흘뿐 타지방중등학교에서도 우수한 성적으로합격된생도가 다수임으로 내외를통하여호평이 매우자자하던바최근에이르러서는보교졸업생들이해학원준비과에 입학차로 매일쇄도하는형편으로원내대혼잡을이룬다는데 경제적파멸이 날로심하여가는반면에입학생이격증한다한다

土地賣却議計로 作耕引上發表

소작인들은아연질겁

【平澤】 진위군북면갈곳리(振威郡北面葛串里)에소재한 소작답주 수원군태장면반월리(水原郡台章面半月里)모지주는 권긔소재지의토지를 수확고등을려서 중간에리모(李某)라는 사음을리용하야 년래에 병작으로하여나려오든것을 금년에와서는 일반소작인에게 무리하게외에도조로 배나올리고 불응하는소작인은 함부로작권을 이동함으로 지난오일경에 일반소작인은결속하고 무리한지주 요구에 반대하기로 결의한후 아래와가튼조건을들어 적극적항쟁을 한다고한다

◇反對決議
一、賭租引上에絶對反對할것
一、作權移動을絶對反對할것
一、他洞人이小作을할時에는積極的으로作權奪還運動을展開할것
一、萬若洞民으로서小作을할時에는人事水火相交를斷絶할것
一、舍音某를積極的으로排擊할것
一、地主無度에依하야不耕同盟을組織할것

不正支出로 進永農藝校紛糾

경영자인긔성회석상에서

【進永】 경남진영농예학교긔성회(慶南進永農藝學校期成會)총회가 지난이일오후 오시경에 회장김경윤(金慶允)씨 사회하에 동시공보교실내에서 열리여의사를 진행새 권긔농예학교가 창립된이래로 문제가 만케된것은 문제에 개교되엿스나 지금것 문제에문제를거듭하며 결산(決算)을 못하고잇는결산 승인의건에드러가 일반회원들은 회계가 보고까지출금 오천삼백구십일원칠십칠전중 비용으로 지출된 삼백구십팔원구십칠전의 내용을 상세히보고하라고 요구하엿스나 직권비용에관계 잇는여러사람들이 출석을 회피하엿슴으로 상세한보고를할수 업게되여회원중에서 권일케반 비용을 심사키위하여 심사위원 삼사인에 복함으로 심사치못하엿다 보고함에회장은 일주간씨가심사는 비용에관계 되는이들로 보고하기를 요구하자 회원중에서(許)모로부터 그비용 내용을상세히말하고 그런부정한 지출은 승인할수 업다고목로 식히자장내는 일시 소연하엿섯스나 결국은회원 다대수의찬성으로 불승인되고 경산의책임은 회장에게 일임하기로하고 동구시경에 폐회하엿는데 일반은 이사건의진전을매우주목하고잇다고한다

城津權友委員會

【城津】 지난삼일밤 열시에 성진사회단체련합회관(城津社會團體聯合會館)내에서 성진권우지회(城津權友支會) 제삼회집행위원회를 방청금지리에 리춘번(李春番)씨 사회로 개최하고 다음과가튼사항을 결의하고 동십일시에 폐회하엿다한다
◇討議事項
一、會費徵收에關한件
二、大會召集에關한件
◇大會準備委員
許惠允 金東潤 姜貞燮 金東熙 金守恒 朱瀚 岩 成學寅 金蓮田 李今玉

陜川記者大會

【草溪】 래월하오두시에합천읍동아일보 지국에서 제이회긔자대회를 개최하고 아래와가튼처반사항을결의하엿다한다
◇決議事項
一、慶南記者大會를來五月二十二日(陰四月五日)에海印寺에서開催키로함
二、大會準備委員으로 朴龍杓 鄭淳鋼 卞禎圭 鄭元祚以上四人을選定함
三、東拓小作問題에關하야徹底調査發表할것
四、以下四項略

江界問題大講演會

【江界】 평북강계읍내(平北江界邑內)에서는 산간벽지임에도불구하고 신문기자단이 업슴을 유감으로 생각하야 동아일보조선일보량지국원들은 긔자단창립을 결의하고 그준비에분망중이던바 작년에 창립대회를개최하고 위원선거와 결의사항이잇섯든중에 강계문제 대강연회를 개최하기로 결의하야각방면으로 교섭하는 일편준비에준비를 거듭하여오다가 예정일인지난이십구일로삼십일일까지 삼일간을 강계읍무덕관(江界邑武德館)에서 개최한바 각방면유중하야 견문지식이 풍부한명사들의열렬한연설을 듯겟다는생각으로 사방에서 모여드는청중은 삼일간을합하야 무려삼사천명에달하는 강계읍이 설립된후처음의대성황을 일우엇는바특히 강계읍으로부터 자미스러운 활동사진까지 제공하야 자미를더하엿스며 각인사들의 만흔동정금까지 잇섯다는데 사회운동로동운동청년운동등 제문제는 사정으로인하야 중지하엿고 동정금을보낸인사의씨명은다음과갓다
江界邑一圓 田時恒三圓 平安自動車商會金一封

大邱市內見學團募集

時日 女子四月十三日午前九時半道廳前集合 (男子未定)
申請期日 四月十一日마지本支局으로
見學地 男女 專賣局、刑務所、配水池、製絲工場 郵便局、道立醫院
主催 朝鮮日報大邱支局

南朝鮮漆原에서는 발서보리싹이패엿다

아직눈이내리는이때 例年보다는二十餘日일르다

【漆原】 궁춘을당하야긔아선상에서 방황하는 세민들은누구나다가티 어서보리가 익엇스면하고 고대할것이다 이때경남함안군칠원면(慶南咸安郡漆原面)가장골 양지쪽에는 발서 수일전부터 보리싹이 나오기시작한다하니 그얼마나 깃븐소식이라 례년에비하면발수가이십일이르다한다

高興少盟創立

【高興】 소년의지도수양을목적으로 전남고흥소년들은 그들의긔관으로 소년동맹 고흥지부를창립키로하야 지난삼월 사일에준비위원회를 열고 결성준동에가입 신청을 하엿든바그후 지난사월일일에 고흥청년동맹회관에서다시 소년동맹 고흥지부창립대회를 개최하고 종래의 문예구락부재정과서적등을 동맹지부에서 관리키로 하고다음과가튼토의사항을결의하엿다한다
◇討議事項
一、年齡制限에關한件
一、運動方針에關한件
一、어린이날準備에關한件
一、어린이修養團解體에關한件
一、財政에關한件

消防組員手當을 幼稚園에同情해

【慈城】 평북자성군자성읍내소방조두오창일(吳昌一)유지서병국(徐炳國)량씨는지난삼월이십구일오전십시경에당지경오유치원(庚午幼稚園)원장김문봉(金文鳳)원감최승룡(崔承龍)량씨를래방하고 일금십원을 경오유치원긔본금으로 동정을 하엿다는데 이제그내용을 드른바에 의하면권긔 소방조에서는 시내에서 발화된것을 진화하면 일인분수당금오십전시외에는 칠십전식을지불하는데가잇서오든바지난삼월이십삼일오후자성군읍서문내의불을진화하야동조에서는전례에의하야일인분오십전식배당하엿는데동조원들은수당밧는금액을전긔유치원에동정긔부한것이라한다

十餘年經營의 永清學校廢鎖

교원생도들의비장한고별로

【平原】 평원읍내에잇는사립영청학교(永淸學校)는 천주교(天主敎)의경영으로십여년동안을계속하여 나려오든바 지금에이르러 경영당국자가 돌연이폐지하기때문에 삼백여의 아동과 사의선생들은 눈물을 흘리면서 작별을 고하고 교문을 닷쳣다는데 동삼백여명중 백여명은 각학교로편입하엿스나 이백여의 아동은 취학할학교가 업서서 방황하고잇다한다

水振農組에서 地主에게抗議

【平澤】 별항보도한바와가티 진위군북면갈곳리(振威郡北面葛串里)의 소작인들이 결속하여 무리한지주요구에 불응하기로 반대결의한 수진농민조합(水振農組)에서는 그사실의진상을 조사하기로 착수하고 쟁의부남상환(爭議部南相煥)씨를지주에게특파하여 엄중항의케 하엿다는데 지주의 도조올인리유는아래와갓다고한다

◇地主朴某談=도조를올닌리유는 다른것이아니라 그토지를 다른데도 매도할라고 함이올시다 지금그추수긔(秋收記)로 흥정을일라니까 도모지잘흥정이되지안음으로 할수업서 그와가티도조를올려서 매각할다하나 만일에그토지가 팔리지안흘때에는 전례에의하여 병작으로 증수하겟슴니다운운……하며 미안하다고한다

家庄什物을放賣한 流離農民續出

살길을차저써나자만타

【安東】 경북안동(慶北安東)지방의농촌은 수년간거듭한재해로인하야 여지업시 피폐되엿스나 다행으로 작년도는풍작이되어 금년이야하고 한희의깃븜도잇섯든 일순간채귀들의 묵은빗독촉이 성화가튼며 설상에가상으로 살림긔는 곡가의대폭락을 초래하야 커들농민들로하여곰 갈바를찻지못해서 맛츰내가장 즁붐을 다바리고 솔권하야야간도주하는자 부지긔수라함은 긔보한바어니와 이즈음 궁춘을당하야 먹을것은업고 전도가막연함에 삶의길을차저 남부녀대하고 류리하는농민이속출하야 농촌생활에 일대불안을 이루고잇다한다

咸安記盟委員會

【咸安】 함안기자동맹(咸安記者同盟)에서는 지난사일오후 세시반에 동아일보함안지국에서 집행위원회를 조진규(趙珍奎)씨사회로개최하여 다음과가튼사항을결의한후 동오시에 폐회하엿다한다
◇決議事項
一、定期大會召集의件 時日은四月十五日正午 場所는漆原面龜城里感慕齋 準備委員周士洪
二、慶南記者同盟定期大會場所變更의件
三、郡內經濟教育狀況調査員派遣의件 (가)咸安、伽倻、山仁代山餘航面一部는趙珍奎 金振斗 安昌洙 安秉鎬 (나)漆原、漆北、漆西三面은周士洪、金龍祚、姜大時 (다)郡北、竹南、法守三面은韓汶性、趙徽植、卞勇燮、安昌
四、××日報記事取扱의件
五、新春講演會開催

地方人事

▲朴在林(皇華公普訓導)氏新任人事次로去七日本報裡里支局에來訪
▲金城樂一氏(裡里普校長)同上
▲洪台燮氏(泗川面長)新任人事次로去六日本報泗川支局來訪
▲朴東鎬氏(司法代書人)開業人事次로本報泗川支局來訪
▲金化俊氏(平原郡守)今般中和郡守로轉任人事次去六日本報平原支局來訪

金浦에假醫師

【金浦】 김포읍부근에는요사이 가의사(假醫師)출몰로 인심이불안한중에 잇다는데 이제조사한바를 소개하면 가의사는경성부내(京城府內)에본적을두고 방금김포토목국출장소(金浦土木局出張所)에잇는리모(李某)씨로서주사를 함부로 주는폐단으로 일반은우려를 마지안는중에잇다는데 수월전에 김포읍서윤식(徐允植)의외손인 어린아이에게 모종의주사를주어 그결과는 조치못한비난을 바더오든 남아지에 또요즈음에는 한봉호(韓鳳浩)씨의 아들에게 「뚝감풀」주사를주엇다한다

新義州洋服 職工組合總會

【新義州】 신의주양복직공조합(新義州洋服職工組合)제오회정기대회는 사월일일 오후한시부터 천도교종리원(天道教宗理院)에서리지건(李枝健)씨사회로개최하고 경과보고 임원선거토의사항 축전축문——(四通拂收) 랑독등이잇슨후드러서만세삼창으로 동네시에 폐회하엿다그날저녁 부내 신선좌(新鮮座)에서 거행하고저하든 오주년긔념소인극은당국의금지로부득이중지하엿다
組合長李枝健 庶務部韓成信 金旺澤 貯蓄部朴七龍 李根牛 救助部田昌根 白龍運 調査部金浦瓚 金得念 體育部金旺澤 金炳瑚 少年部田昌根 韓成信

紅樓夢 (三七)

例雪 譯 夕影 畫

繡鴛鴦夢兆絳芸軒 六

습인는 보옥의말이 끝나기전에 가로막이서

「녯날의 그런이들도 또한부득이한경우로 죽는것이라오」

보옥는

「장수가싼일에 모략이업는사람이면 제가무농에 헛되히목숨을 보내는것이지 이것도 부득이해서 죽는것이라고하겟니? 그래고 문관은 더욱 무관에 비할것도아니지 글이나 두어귀절읽어서 마음에 긔억해두엇다가 만일 임금이 죽음만 하자가 잇다면 귀둥녀둥 함부로란핵하며 간하다가 충렬하다는 이름이나사고만일에불납하면 그타한긔운이 한번용솟음을하야 금시에 목숨을내놋는것이니 이것도 또한부득이해서 죽는것이라고할단될이나? 임금은 천명을밧는것이다 그가 만일에성인이 아닐것 가트면 한울이안들 결단코 이런 만기의중임을 맛기지 안흘것이다 만일에 이이치를 안다면 그처럼 죽는사람들은 몰우이름이나팔고 칭찬이나사자는것인줄을 알게될것인데 도모지 군신의대의도 모르고 그래는것들이지 가령내가 이때에 과연 복이잇달것가트면 너의들이 몸을바눈압에 잇슬때에 내가 곳죽되여 또 농히 너희들이나를우노라고 눈물아흘러 내가되여 나의시체를 둥실둥실 띄워가시고 차차 까막까치도 울수업는 으슥한끝까지가서는바람으로될수만잇다면―― 그리고 이로부터 다시는 사람으로 태어나지안는다면 이것이곳 내가죽을때를 엇은것이라고할것이다!」

습인은 보옥이가 또 갑작이 이런 바람귀 띄인말을 하는것을 보고얼른 「곤하다고」을 하며 다시말대꾸를 하지아니하매 보옥는그제야 눈을감고 잠이들엇다 그이튿날도 그런말은 그만두엇다

보옥이는 여러곧에는놀기에 실증이나서 곳 목단정긔(牧丹亭記)의 노래를 생각하고혼자 두어번 읽어보앗스나 오히려 마음에 차지아니하얏다 친일에 이향원에는 열두계집아이중에 소단(小旦)노릇하는 령관(齡官)이란 이가 노래를 가장잘한다는말을들은일이잇서서 곳 뒤ㅅ문으로나가서 찻앗다 규관(葵官)과 약관(藥官)이가 원안에잇다가 보옥이가 오는것을보고 몰우웃음으로 맛으면서안기를청한다 보옥은 령관이가 어디잇느냐고 물으니 거의 방에잇다고 대답을하매 보옥은얼른 그의방으로 들어갓다 령관은 혼자 자리에 누엇는데 보옥이가 들어 오는것을보고도 죽음 움쪽도아니하는데보옥은 그곁에가서 안젓나니 보옥이는 평일에 다른계집아이들하고 장난하고 놀기에익은사람이되여서 령관이도 또한 그들과 같은줄만 역이고알에 갓가히가서 웃으면서 그에게 일어나서 요청사(裊晴絲) 한곡조를 부르라고 청하엿더니 령관은 보옥이가 안는것을보고는 일어나서 피하면서 정색을하고

「목이 쉬엇서요 그적게 낭낭(가비)께서 우리를불러들이엿슬때에도 나는 오히려 노래를아니하엿서요」

보옥은 자세히보니 그는 곳그날 (薔字)를 쓰고잇든 그사람이엇다 그리고 또 이와같이 하는양을보고 자래로 남에게 이러케 푸대접을 밧아보지아니하든터에 그만멀숙하야 얼골을 붉히고 어쩔수업시나왓다 약관등은 무슨까닭을 몰라서 그사연을 물으니 보옥이 그런이약이를 하매보관(寶官)이

明川支局
朝鮮日報讀者優待割引券
一、四月十二日부터 五月十二日까지 一人一枚限
一、本券持參者는엇던理髮이던지四割引
花市 吉興理髮館

朝鮮日報
朝鮮日報讀者割引券
洋服 二割引
期間 自四月五日 至四月三十日
驪州邑 九英洋服店 電話十八番
驪州支局

第二回港灣一週大會
大會時日 四月二十日
申請場所 本報支局、市內各有名商店
申請期日 追後發表
遊覽地 松島、牧島、神仙臺、其他港灣一帶
會費 一圓
主催 朝鮮日報釜山支局

第六回忠清南北道記者大會
時日 四月二十五日부터三日間
場所 天安邑
申請期日 四月十五日까지
申請場所 天安邑內大會準備事務所
會費 每人一圓
主催 湖西記者同盟

本社京販 電話光化門一八七番

四月八日부터四日間大公開
入場料金 階上大三十錢 小二十錢 階下大二十錢 小十錢
◇유니버살社特作映畵!
喜活劇 피롭다 全八卷 監督…쎄ー시ー 젤ー로 主演…지레스컨크氏
◇퍼스트내손낼社特作大名篇 人情悲劇 鴛鴦의노래 全九卷 監督…아렉키산포글다氏 主演…쎄리ー도ー부 助演…로이드휴ー스
◇유니버살社超特作二百萬弗大映畵 人情悲劇名篇 엉클톰스케빈 全十一卷 監督…하리에셧라트氏 原作…하리엣도미자스토오女史 主演…쌤스께ー로 마카리다힛샤孃
豫告 次週=朝鮮人으로된中國映畵『楊子江』이封切됩니다 巨人、非常警戒、村醫師、반디비로、새벽偵察、발이 第一
仁寺洞 朝鮮劇場

楊子江 全十二卷 —來日封切—
朝鮮劇場

産婦人科 外科 朴容波醫院

大東總本店

任事 遠近不問男女自宅에서手仕事有
博文館

筆生 勤人學生婦女子遠近不問누구던지自宅서되는年中無休

團成社 電話光化門九九五番
天下擊破 六卷
極北滑走 七卷
巴里류봐라 十卷

晉州學生秘密結社 『동무회』廿一名送局
◇農業學校盟休로發覺이되여 四名은拘束送致

【晉州】 지난달이십륙일부터 진주경찰서(晉州署)에서는 돌연히 대활동을개시하야 삼가(三嘉) 산청(山淸) 삼천포(三千浦) 등지에서 춘긔휴가를 리용하야 귀향하여잇든 농교생(農校生)을 검거하는동시에 진주시내에 잇는 농교생도수명을 검거하야 엄중취조중 이라는것은 긔보한바와갓거니와 그후에도 개학시긔가닥쳐 학생들이 등교함을딸어 한사람두사람식 매일소환하야 엄중취조를하여오다가 지난 륙일에 합계이십일명을 치안유지법위반(治安維持法違反)급보안법위반(保安法違反)등죄명으로 송국하엿다는데 이사건의내용을 탐문한바에의하면 그들은 금년초에 농교맹휴사건이후로 농교삼학년생을 중심으로하야 남모르게 『동무회』라는것을 조직하야 사회주의에관한 서적을 공동으로 구입하야 돌려가면서 독서케한것이 발각되엿다는데 이사건의 관계자는 전부삼학년 이라는데 그중에 불구속 송치자가 십칠명이라하며 구속송치는 전긔옥재수외 삼명이라는데 그들의원적과씨명은 다음과갓다

晉州 玉甫秀 三千浦 張浩喆 三嘉 許孟道 山淸 崔南權

鎭南浦二百船夫 多數妥協코從業
최고월급십팔원에타협 一部는殘壘固守코抗爭

【鎭南浦】 진남포수산업에종사하는선부(船夫)이백수십명은 당지수산업선주(船主)들이작년에 최고월급이십삼원을 금년은 최고월급이십삼원오십전에 감하하겟다고함으로 갑작이 이와가티 엄청나게 감봉을하여서는도저히 견딜수가업다고 결속을굿게하야 일동이파업상태를 일우엇슴으로 선주들은 할수업시양보하야 최고월급십팔원의 타협안을 작성하고 해결하고저하엿스나 선부들은 이에응치안흠으로 선주들은지난사일에 만일타협안에 응치안는때면 출업을중지한다고 선부들에게 통지하엿슴으로 선부중에는 이에위협되여 결속이박약하여 지어서 타협안대로 고용계약을하는이가 속출하야 칠일에는 겨우사척에어선이고용계약을 성립지못하고 그외는 전부게약이되엿슴으로 선주측에서는 해결이되엿다고 락관하고잇스나 남은 선부들은끗까지대항하야싸우겟다고한다

梁山農組創立

【梁山】 경남량산에서는농민단체조직에 오래전부터 현안이든바 지난사일오전 십일시반부터량산 사회단체회관에서 량산농민조합 창립총회를 개최하고 변한준(邊翰俊)씨의사회로림시집행부에의장리원긔(李元起)서긔김룡호(金龍浩)문치선(文致善) 사찰김희수(金喜洙)설상조(薛相祚)제씨가피선되어의사를진행하매 준비위원측으로 김룡호군의 창립까지의 경과보고와 문치선군의 취지설명이 잇자자김동근(金東根) 림치홍(林致洪) 량군의 의미심장한 축하가 잇섯스며 신영업(申榮業)군의 강령급규약을 설명하야 통과식한후최학선(崔學鮮)씨의소감등이잇섯다한다

◇委員 執行委員長李貴云 委員徐宗民 邊翰俊 朴茂實 李元起 朴今俊 朴茂甲 申榮業 金喜洙 朴興出 林露甾 白達相 琴夢淵 梁章浩 金龍浩 李鳳在 文致善 候補崔相祚 崔學鮮 陳根守 具基弘 趙龍浩 李永述

范基勸農組總會

【彥陽】 보=울산군삼능면(蔚山郡三同面) 둔긔권농조합(范基勸農組合) 에서는예정과가티지난오일하오 한시동 사무소에서조합장신진길(辛鎭杰)씨사회로동조합정긔 총회를개최하고 작년도의중요한 사업보고등이 유한후 뜰한시삼십분경에 폐회하엿다

西井勞組月例會

【西井里】 서정리 로동조합(西井勞組)에서는 지난이일오후구시경에 본부분국 사무실내에서 제십일회 월례회를 집행위원장 남상환(執行委員長南相煥)씨의 개회사를바롯하야개최하고아래 와가튼제반사항을토의한후동오후 뜰한시삼십분경에 폐회하엿다

◇討議事項
一、經過報告
一、勞賃問題에關한件
一、臨時大會召集에關한件 來四月十五日下午八時에開催할것
一、各地勞働爭議報告
一、洪原鉛鑛勞働工場主朴永錫妄動에關한件
一、洪原警察의當局的不法檢束에關한件
一、勞働爭議統計表作成의件
一、메-데-에關한件
一、메-데-記念講演을開催할것
一、運動方針樹立에關한件
其他事項

定平署留置場에 重態患者發生
천연두알른사테골막염발생 近親者는크게憂慮

【新上】 정평농민조합(定平農組)을중심으로하고 이러난대검거당시에 검거된 신상소비조합장리현직(新上消費組合長李鉉稷)씨가 정평경찰서류치장안에서 돌연발병하야 규사한사건으로 한동안세상의 물의를이르키엿슴은 아직도긔억에 새로운바인데 정평경찰서 류치장안에서 또다시중태환자가 발생하엿다 이환자역시농조회원으로 대검거때에 검거되여 이래정평경찰서에 류치되여취조를밧아오든 정평군문산면 은흥리한시화(定平郡文山面殷興里韓始華)로 그는월여전에천연두(天然痘)에걸려정평의원(定平醫院)에입원하야 리공의(李公醫)의 수당을밧아 십여일만에 완쾌(完快)되매 재차류치되엿든바그후 골막염(骨膜炎)이돌발하야두차례나 리공의의 수술을밧아왓스나 차도가 별로업섯고 그는오래전부터알어왓슴으로 영양이부족되고 다량의출혈(出血)이되여그가티 중태에이르럿스며 오는구일에는 함흥도립의원으로 입원하게되리라한다

羅州農業實修 學校長失態로
학무위원회의

【羅州】 라주도역시년부년취학아동이 증가하나 이를수용할만한 학교가업서 금춘에도라주보교(羅州普校)에서는년령초과아동을수용하고 법정입학년령아동(法定入學年齡)을 五六명년으로 미루기로하얏는데 금번라주농업실수학교(羅州農業實修校)에서는 오십명학생을 수용할수잇슴에도 불구하고 불과십팔명 내외의학생을 모집하고 남어지 학생은 전부락제케하얏다는 소식을들은 라주보통학교 학무위원과 동창회간부들이 지난사월사일 하오팔시에 라주면사무소에집합하야 토의한결과 라주보통학교장겸 농업실수학교장(羅州普校長兼農實修校長)의 금번행위는 조선인교육문제를 안중에두지아니하얏다 하야 위선 질문위원을선정하야 리유를 질문하기로하얏는데 질문위원의 보고여하를따라 사태는 자못중대하게되리라한다

小作權剝奪當한 數千農民生途如何
◇某地主에對한怨聲이漸高 保寧地方의悲慘事

【保寧】 충남보령(忠南保寧)지방에는조모(趙某)의토지가만흔바빈한한 사람들은 약간의논을어더 일년동안죽을 힘을다하야 경작하야그날그날을 근근히 사러가든바 작년에는 논에다비료를드릴볏이 주지아니하는 작인에게는 작권을이동한다고 자주의명령이 엄중하엿고 금년에는 또시주가 말하되 누구든지자긔토지 십두락이상을 경작하는사람에게한하야소작권을준다하야 다수빈민들이 경작하든 토지일두락는 전부빼아서 유력자혹은 과히빈한치 아니한자에게만 작권대이동을 하얏슴으로 이로인하야수천빈농은 장차먹고 살길이아득하야 원성이 나날히놉나한다

双方의妥協으로 解決되여全部就業
팔일부터파업단즉이취업 三共精米盟罷後聞

【全州】 전주역전(全州驛前)삼공정미소(三共精米所)인부삼십여명이 고주측에 네가지요구조건을 제출하고 륙일부터파업을단행하얏다함은 긔보한바와갓거니와 그후고주측과 파업단사이에 의사가점차 접근하는긔색이보이더니 팔일아츰에 이르러고주측대표전창섭(田昌燮)씨와파업단대표고덕문(高德文)최룡암(崔龍岩)량인이회견한결과
一、石數計算錯誤로因한賃金間

奉化郡下의火災
집다섯채가전소되엿다 [一村落이灰燼될번]

【榮州】 지난이일경북봉화군물야면수식리(奉化郡物野面水息里)에는큰불이일어나삼십여호촌락이 화염중에 싸이여집다섯채가 전소되얏다 불은동리에거주하는신언목(申彥穆)씨집후면,신언개(申彥介)씨집,신철순(申哲淳)씨집측면인이세집사이에쌔어 두엇든 나무가리에서발화되여 일촌락이 다탈번하얏다는데인축(人畜)에는별손해업스나 피해물는대부분 이량미로저축하얏든 백미이며 피해액은 오천원 가량이라는바 요사이는불경긔의 중에 싸저가는 농촌으로서 살아갈압날이 참담하다한다

元山中等程度夜學

【元山】 원산은관북의대도시로서 보통학교를 졸업하고나오는학생이 해마다 오륙백명에달하는바 아주조선인 경영의중등학교하나가 설치되지 안어외지로유학의길을떠나지안흐면안이될현상으로 일부자산급이 가두(街頭)로방황케하고잇든터인데원산긔독교청년회(元山基督靑年會)에서는이에 크게동감한바잇서이번 긔부터동회 회관에다 중등정도로야학(夜學)을설치하여놋코생도를 모집하야 교수하는중인데지원자가 나날이 증가되여 벌서오륙십명의 학생을 수용케되엿스며 그외의 중등학교생부명정도로 영어반(英語班)을 특설하야 수십명의학생을 수용하엿다하며교원으로는민긔호(閔箕鎬) 리상문(李相文)백남주(白南柱)한재순(韓在順) 리영춘(李泳春) 최만희(崔萬熙)김진덕(金鎭德)씨등 교육계(敎育界)에명성(明星)을 가진이들이자진하야 무보수로 교수케되엿다는바동회에서는 압흐로반(班)도더확장식히고내용도더충실히하야보통학교를마치고 상급학교에 가지못한학생을 유루업시 수용하야교수에진력하리라고한다

咸北道聯委員長 突然檢束
청진서에서

【淸津】 조선청총함북도련맹집행위원장라동욱(朝鮮靑總咸北道聯盟執行委員長羅東旭)씨는 지난륙일아참 청진경찰서에서 검속해가는것을 황진경찰서에서 내용은 자세히알수업스나 주의방면에 엇던사건이생기여서그곳에들어갈가하여예비로검속한늣하다고

東萊勞働組合 福泉班總會

【東萊】 동래로동조합복천반(東萊勞働組合福泉班)에서는지난오일 하오여섯시에 제이회정긔총회(第二回定總)를개최하고 림시의장 박봉우(臨時議長朴鳳友)씨집행하에동본부집행위원장 김명룡(金命龍)씨로부터 금후운동방침에대한 설명과 동조합내에 청년부와농민부설치(靑年部와農民部設置)의회의를여러결한후 좌긔의 의안에드러가만흔토의와 위원선거가잇슨후 동십일시경에 폐회하엿다

◇討議事項
一、教養問題에干한件
一、班員獲得에干한件
一、財政確立에干한件
一、大會代議員選定의件
一、建議案作成에干한件
一、委員改選의件

◇委員 班長 朴源浩 委員 李占俊 尹奉喜 俞明友 朴鳳友

區長襲擊한怪靑年 被疑者七名送局
신흥서에서검거취조후

【新興】 함남신흥군가평면릉리(新興郡加平面陵里)구장의실언으로 릉흥학원(陵興院)되고 교사두사람은 검거송국되엿다가석방되고 그바게다수한 청소년이취조를바덧스며 방중에 괴한바이어니와 신흥경찰서에서는 청년세사람이 돌현하야 문제의구장을 구타상처하엿다하야 지난달이십륙일 당서사법계사는 그괴청년수색에 분주하든중대는 류동방면에 출동하야그피의자로서 칠명의청소년을 체포압래하야 극비밀리에 취조를진행하든중지난륙일에일건서류와함께 함흥검사국으로 넘기엇다는데 그들의씨명은아래와갓다

◇送局者 韓昌現 金秉淑 李瀅璞 金炳敎 李遠照外 韓某 金某

대찐홀丸製하야 名藥이라欺賣

【浦項】 경북영일군곡강면덕성동(迎日郡曲江面德城洞)리모라는로인은독병에명약을판다각지에 선전하야 곡강지방은물론흥해(興海)지방에서까지약을사려가는사람이만흔데조(粟)알만큼한환약(丸藥)한알에십전식의 고가로판사실이 잇다는데그약은 대찐(니고진)으로만든가짜약(假藥)인것이판명(判明)되여일반은 당국의 취체등한을비란한다한다

東萊社會團體 幹部等三人控訴
◇대구복심법원으로

【東萊】 동래사회단체(東萊社會團體)간부십여명이모사건으로 검거되엿다가 그중여섯명은 불구소로 석방되고남어지네명은 공판에 회부되야지난달삼십일에 박명출은 이년집행유예로 남어지 한일철(韓一澈)리영석(李永錫)한무철(韓武澈)은각각징역 륙개월의 언도를바닷섯는데 전긔한일철과 리영석 한무철삼인은 대구복심에 공소하여불일간대구로이감되리라한다

健康과修養目標로 興京早起會創立

【新興】 함남신흥군흥경리(興京里)에서는 지난팔일 아참부터조긔회(朝起會)를조직하얏는데 회원은청소년과 농민들로서 사십명에달한다하며 동회원들은 장차그부락으로하여곰 모범농촌을 만들고저힘을 다하는중이다 회원들은 매일 오전다섯시에 일제히신흥읍(新興邑)동산(東山)에모혀서 신호나팔을 부러서 아직까지고요하든 읍내칠백호의 아침잠을깨게하고는 가지고갓는 호미와기타 농구를들고 그길로서 각자의 일터로 나간다한다

村家에落雷 小兒二名重傷
광주군에서

【廣州】 경긔도광주군동부면신장리(廣州郡東部面新長里)사백사십삼번지최길록(崔吉錄)의 집에는 지난사일 오후두시경에 벼락불이떠러저서그의아들오남(五男)(二)이라는아이와 그이웃집에잇는 구용긔(具用基)의 둘재아들수천(守天)이라는아이둘에게 만은부상을입히고 도야지한마리는 즉사되어 일시는대소동을 일으키엇스나 부상된아이는생명에는관계업스리라한다

豊基城內에 火災가頻發
一個月에數十處

【榮州】 경북영주군풍긔성내(榮州郡豊基城內)에는별서부터 불이나기시작하여 수십처에 달하엿다는바 지난오일오후 구시경이나되여 또다시 풍긔북문외(豊基北門外)김을룡(金乙龍)의 집에서 불이나서 일시대소동을 이르키엇다는데 마츰 폭풍이니러나기시작하며맹렬한불길은온 시가를집어삼킬듯하엿스나동리 사람과소방대의 맹렬한 활동으로동일시경에야 겨우 진화하엿다는데피해와원인은아직조사중이라한다

利原郡에서 列車에人馬轢死
말몰고철로길건너가다 칠십로옹이참혹히죽어

【利原】 함남리원군서면봉현리(咸南利原郡西面鳳峴里)철도가횡단한 군선리원읍(群仙利原邑)간에통해되는도로에서 무참히도 지난이일아참에 신북청서명천까지가는 혼합열차가 아츰칠시경에 질주하다가 칠십로옹이 말에짐을실고 갑산방면으로 들어가다가 말이놀내여 궤도로 쫏겨들어가자 그차에즉사되엇는데 이로인은 갑산군회린면회산리김승환(甲山郡會麟面會山里金承煥)(七〇)으로판명되여 단천군에잇는 친척에게시체를 삼일에양도 하엿다한다

天氣豫報
九日京城測候所發表

晴一時曇

大陸의高氣壓이徐徐히東으로移動하야揚子江下流로부터黃海로擴大되여日本及滿洲方面은氣壓이얏다全朝鮮은一般的으로天氣는良好靜穩하다明日도天氣조코日氣도따뜻하리라

昨日溫度 最高十一度九 最低零下一度〇

運動競技

朝鮮體育會서 理事會開催
明十日午後五時에

우리運動關係團體中唯一의權威朝鮮體育會에서는 明十日午後五時에 鐘路同會事務室에서理事會를開催할터인데 討議할重要事項은

一● 今年度에開催할各種競技大會에關한件
一● 第十二回定期總會開催準備에關한件
一● 昨年度諸般經過報告

外에 某緊急事項을決議하리라한다

選拔中等野球 決勝試合의經過

廣島10 八尾8

第六日第二試合=八尾中學對廣島商業準決勝戰은 七日午後二時八分甲子園에서八尾先攻으로開始하야 兩軍猛烈한打擊戰을演한結果十A對八로廣島快勝하야 八日中京商業과決勝戰에相對하게되엿다

八尾 100020005=8
回數 一二三四五六七八九
廣島 10122400A=10

廣島商業優勝
廣商2 中京0

第八回選拔中等學校決勝戰=廣島商業對中京商業優勝試合은八日午後三時 甲子園에서(球)鶴田(壘)水上 名倉審判下에廣商先攻으로開始하야 兩軍非常한白熱戰을演하다가 老巧廣商은第二回에二點을得한外에는兩軍得點업시二對零으로新進中京商業의奮鬪도不及되여 廣島商業優勝의榮冠을차지하엿다

42對8의記錄으로 京大第一戰에捷
京師ㄴ賞讃할奮鬪

日本關西럭비界의 覇者京都帝大軍과 京師對抗戰은 八日午後五時 京城運動場에서 中出레퍼리下에京師先蹴으로開始하야 京大는前半에14—0 後半게28—8合計四十二對八의 記錄으로大勝하엿다

前半戰 京大軍風勢를利하야開戰二分에『푸리킥』을利하야一擧二十五碼線內에侵入하야 無難하게 『트라이』를得하야3—0된後 京師軍逆襲을當하면서進行하다가 京大軍十四分에二十五碼線左方에서 絶妙한『쑤럽●킥』로7—0이되여 이에奮起한京師軍은 長驅敵陣에侵入하야 屢次好機를得하엿스나 京大의善防으로無爲되고 十七分에京大軍又復巧妙한『쑤럽●킥』에成功하야 11—0된後 二十五分까지 兩軍一進一退의勢로進行하다가 京師軍自陣三十碼右에서『오프●싸이드』가되여 京大軍石川의『골킥』로 『페널티―킥』을得하야 十四對零으로 前半戰은京大軍의優勢로終了하다

後半戰 陣을交換한京師軍은三分에 二十五碼密集으로로부터高野單身長驅포스트右側에最初의『트라이』를得하야3—0七分에京大軍포스트左側의『트라이』로3—3된後十分에京師軍二十五碼左側으로부터朴哲浩의『파스』를石橋奇麗하게左側에트라이後大內의『골킥』로8—3으로리—드하다가京大軍石川의『킥』로8—8의同點이되엿다 十三分에京大軍自陣右側『스크랩』으로부터 TB에파스하야 石川의『트라이』로11—8 十五分에京大軍포스트右側五碼에서 『스크랩 된것을『라잇트』猛烈하야『스크랩●트라이』가되여14—8이된後 京大軍은『페널티골』과二十二分에 『트라이』로20—8된後 二十四分에 京大二十五碼線內左側스크랩으로부터 『트라이』를得하야 『골킥』에成功하야25—8 二十七分에 又復트라이를得하야28—8 로後半戰은終了한結果合計四十二對八로 京師의奮鬪도不及되여京大快勝하다 兩軍의멤버―는아래와갓다

【京都帝大】		【京城師範】
新田	FW	大內
荻野	FW	申河均
根岸	FW	金基西
西山	FW	權赫祖
三島	FW	崔秉七
木崎	FW	金炯斗
谷口	FW	木村
荒賀	FW	崔敦已
岩前	HB	佐藤
富田	HB	前田
瓜生	TB	高野
山本	TB	石橋
山田	TB	李志煥
石川	TB	三浦
大樂	FB	朴哲浩

十日의運動

▲京都帝大對全實業團對抗럭비戰은午後五時京城運動場에서
▲競馬俱樂部十週年紀念競馬大會第一日은午前九時半東大門外新設里競馬場에서

斷然!入賞하는 잘백이는
二十萬圓大懸賞……日本만一萬圓……最高賞一千圓以下約千點
コダック寫眞國際大競技 初心者大歡迎
詳細規則은全國寫眞材料店에잇소 應募者는左記參加票를붓처 (材料店에托送해도無妨)

參加票
本參加票は應募寫眞と共に 東京市京橋郵便局私書函第二十八號 코닥크•째팬•리미테드 國際競技係宛 郵送하시오
寫眞의表面及裏面에氏名等을記入함을禁함

氏名(分明히記入할것)	35
府縣 市郡	
町村 番地	
使用카메라의種類	
使用필림의種類 送付寫眞의枚數	枚

天下唯一 登錄商標 淸水式無砂精米麥機
改良의排出口 混砂退治
特許最新型의特長
一、能率倍加
一、搗減半減
一、胚芽好適
一、取替自由
一、發熱皆無
陸海軍 鐵道省 農林省 東京府 東京市 御用達
製造發賣元 東京市神田區五軒町三 合資會社 淸水商會
代理店 泰明商會京城出張所 京城府黃金町一丁目 電話本局三三〇一番
(說明書進呈)

哲學博士 韓稚振著
哲學叢書 論理學槪論
四六版 二百五〇頁 定價壹圓 送料十六錢 再版準備
從來의形式的論理學은混雜한理論形式에拘束되야思考의眞相을떠난無味한詭辯이란嫌疑도밧엇지마는……本書는可及的從來의形式的論理學을批判的態度에서取扱하야現代發生的論理學의色彩를띄우게한것이다 (著者自序의一節)
主要目錄
一、論理學의定義와問題 二、思考의本質과法則 三、槪念 四、判斷 五、直接推理 六、三段論法 七、歸納的推理 八、研究方法論 九、因果關係論 十、假說 十一、定義와區分 十二、虛僞論 十三、直理標準論
京城冷洞一二八 哲學研究社

責任保證
◎社會定評잇는本店理髮器具는不正品征服者로品質을絕對責任保證한近日不正商人의虛僞廣告와玩具에不過하고一次를使用치못하는廉價理髮器具에속지마시고信用本位의本店에試命하소서

品質不良則返金 ▲十二種一組大特價 特上品四圓也 上品三圓五十錢 普通品三圓也
理髮機械만目錄進呈地方代引別製品二、五〇 特上品二、〇〇 上品一、六〇 普通品一、〇〇
京城鍾路參丁目十七 金物 唯一商店 振替京城一二九二 電話光化門二一九番

信用本位 ◇本社京販 電話光化門一八七番

품질과型이새로운店 紳士服店 엔도 京城長谷川町 電話本局一三六六番

入院規則書二錢切手要 黃海道海州 救世療養院 肺病專門 院長英國醫學博士 에쓰•홀 電話一七五番

入學의絕好機!! 春季新學期開始 此際入學者에特典提供
一個年 【速成六個月】 普通學校第五六學年學科講義錄 (學費一個月 一冊 五十錢 配本)
一年三個月 【速成十個月】 改訂新版 高等普通學科講義錄 (學費一個月 二冊 配本 金一圓廿錢)
本會의特長 一、講師親切 一、解釋平易 一、學費低廉 一、修業短期 一、質疑自由 一、解答迅速
特典 入會金全免 本會帽章進呈
此際新入學者三千名限하야 新入學者三千名에限하면即日 特典撤廢
通學하지안코……職務의餘暇에……獨學으로……短期間에……僅少의學費로……普通學校又는高等普通學校卒業의實力을修得할수잇다。
內容見本 規則書 無料進呈
▲雜誌『同民』無代進呈
京城府和泉町(同民會敎育部) 朝鮮高等普通學會 電話光化門一八八四番 振替口座京城八八九五番

勿驚海關稅外지本洋行負擔 空前絕後大安價 萬人向特選標準時計

品質內譯 크롬무루側六十形마치五石入 크롬무루뚜메라자外三스並品
高麗二千萬民族에게 犧牲 奉仕 勇斷値下 ¥5.00 可不店他 價安從追
註文次第引換發送 普通時價十餘圓品
安東縣 國際洋行時計部 舊市街入口西側

激減! 激減의 各國貿易展望(上)
露西亞만은漸增況勢

◇ 世界經濟의不況은 갈스록深刻하다 거의底止할줄을모르는觀이잇다 低落으로말미암아各國은 모다經濟困難의 困境에直面하얏다고떠드는中에잇다 이는左에擧示하는 簡單한數字에 依하야볼지라도明白한바이다昨年度의 列國의貿易은몹시不振하얏다

◇ 卽英國의 貿易總額은 百七十億三千萬圓 (輸出六十五億八千萬圓 輸入 百四億五千萬圓)이다 前年度보다는 三十五億七千萬圓을減小하얏고 米國은百三十八億四百萬圓 (輸出七十六億八千二百萬圓 輸入六十一億二百萬圓)이니 前年에比較하면 五十四億七千六百萬圓의減退이며 獨逸은 百十二億千五百萬圓 (輸出六十億千八百萬圓 輸入 五十一億九千八百萬圓)이니 前年度에比較하면二十二億五千百萬圓의 減退이며日本은三十億七千六百萬圓 (輸出十四億七千萬圓 輸入十五億四千六百萬圓)이니 前年度보다十三億四千六百萬圓의減退이다 모다幾十億이라는 大數字의減小아닌것이업다

◇ 그리고 昨年中의列國貿易中에서 比較的興味를 느기는바는 彼露西亞의國營貿易과獨逸의新興貿易 米國의貿易이니이를좀더詳細히한번살펴보고저한다

露西亞의 外國貿易은國家의獨占이다 그러므로露西亞에는 個人의貿易業者는업다 그外國貿易은貿易人民委員(卽責任大臣의地位)이 管掌하게되니 貿易人民委員은海外에駐在하는通商代表에게 統轄하게하는것이다 우오스토크스도루等會社는 그의適例이다 달아서國民이個人的으로 輸出入에從事하는것과는달라서 그輸出代金으로서支拂할만한 範圍內에서 輸入하는것이다

◇ 그럼으로 그나라의輸出入에 잇서서는 收支決濟의맛지안는 弊端이업다 四五年以來로入超와出超가一年式바구어서잇섯다 그도貿易을 그와가티 統制한것이다 그리고 또露西亞에서는 物品을輸出하고 그代金을밧지 못하얏다는말을 듯지못하얏다 또例의五個年計劃의 進展함을 딸아서 露西亞의對外貿易은해마다增加하야 昨年度에는 五十億七千萬圓 ... 以上이 되고잇다

◇ 그럼에도不拘하고 地理的으로 接近하야잇는 日本은 어떠냐하면 露西亞의對日貿易統計에依하면 昨年度에日本에서 輸入한總額은 千六百萬圓이오 對日輸出은千七百萬圓이니 何等의 輸出品으로는 金屬及金屬製品이오 輸出品은 木材、魚類等이다 또此에對한日本大藏省의貿易統計에依하면 六千八百萬圓이니 亞細亞의調査한數字보다는 적지안은 大差가업는것이엇다

絹織物市勢는 一割假量昂騰
夏物의動荷는開始

金利가低落하고株價가幾分間回復되엇스며一般物價도底位에達한듯하나京城各銀行에서는漸次로夏物의動荷에注目하게되엇다 日本大阪、桐生等地에서의爲替關係도漸增하는傾向을示하게되엇는데一般絹織物의價格은幾分의騰勢를示하게되엇다昨年의市價에比하면約一割內外이다昂騰하야今後에도繼續되지나아니할가를一般이注目하게되엇다

三月中의 金融狀況
朝鮮銀行調査

米、出廻의順調와漸落步調로入月하얏스나中旬부터株高綿絲高로因하야荷主賣氣가强하고精米側의買進으로漸騰步調로移하엿스나그러나投機買物이업섯다또暖氣로品傷의念慮도잇서上向의步調는鈍하얏스나月末에期米의急騰으로强硬한商狀을呈하야今後一段高를豫想하면서越月하얏다

市勢	上旬	中旬	下旬
三等合格	一五、一	一五、三四	一五、三〇

粟、產地解氷期에入하야出廻가激減하고市勢는急騰하엿다이라朝鮮米의荷動이漸旺하얏슴으로市勢昇騰하야오래간만에活況을呈하얏다

市勢	上旬	中旬	下旬
鐵嶺	六、四	六、五	七、一
昌圖	六、〇	六、五	七、二

小麥、南地品薄와買氣薄으로商況이업서繼續閑散裡에越月하얏다

市勢	上旬	中旬	下旬
三等合格	一〇、一	一〇、一〇	一〇、三〇

豆、釀造用需要期에向한때이라滿洲大豆暴騰等의刺戟도잇서中旬부터多小活況을呈하얏스나滿豆의反落을딸아서市勢는變動되야弱保勢裡에越月하얏다

市勢	上旬	中旬	下旬
龍山	八、九	九、三三	九、三三
連長	九、三	九、四	九、三

絲布、前月以來阪地의漸騰을딸으고在荷薄으로中旬은多少堅勢이엇스나實需는依然不振하얏고海外低落으로漸次低落에移하야軟弱裡에越月하얏다

市勢	上旬	中旬	下旬
粗布三A	三、八	三、二	三、二
綿絲	[illegible]	[illegible]	[illegible]

砂糖、需要期를압두고荷動이活潑하야下旬協定成立과同時에氣配는强含으로越月하얏다

市勢	上旬	中旬	下旬
大里四溫	一八、三	一八、三	[illegible]

金融、重要商品의市況은上述과갓치諸物價가最底에至한듯하나아직別로需要도업서平穩裡에越月하얏다、市內組合銀行月末帳尻는預金總額八六、一五七、一〇七圓이며貸出總額八二、一六三、八八〇圓이니前月末에比하야預金二百十八萬圓增加貸出二十四萬圓減少이다

京仁所在의 營利會社八百
純益이一千五百萬圓

京城、仁川其他京畿道內에本店을有한會社及外國會社의支店은最近에調査에依하면約八百社를算하는中最多數란것은合資會社四百二十七社株式會社二百八十三社이오合名會社五十六社、外國會社의支店은十四社이다이제此를一年前의會社數에對比하면八十四社를增加하게되얏는데其中利益을收하게된會社는六百四社이다純益은約一千五百餘萬圓이다收益率은拂込資本金에對하야年九分運用資本金에對하야年八分內外에相當하며配當率은年五分內外의相當한것이니이제利益을收한會社의事業別業績을示하면左와如하다

業別	分厘
農業拂込金에對한利益率	八九
工業 同	八六
商業 同	七四
銀行及金融業 同	九六
運輸業 同	九八

安東縣의漁船 入港禁止擴大
關係方面서對策講究

今回에安東縣海關에서는突然히中國漁船以外의一切外國船의入港을禁止하고普通商船에依한積荷明細書를갓지안은鹽魚、鮮魚의輸入을絕對로禁止할것을發布하얏다此는中國政府의命令이라는바過般에問題되든百噸以下의動力漁船의入港禁止를다시範圍를넓혀서아주漁類輸入을絕對로防止하랴는것인듯하다甚한것은釣魚類又는投網으로잡은鮮魚外지도上陸을禁止하는極端의取締方針임으로各關係方面에서는그對策을講究中이다

十七隻十噸以上의것은二十隻이며帆船은百噸以上의大型은僅히四隻이오他는百噸未滿의小型에屬한것이다

三月末朝鮮 登簿船舶數

三月末朝鮮에船籍을有한船舶數는汽船은百九十六隻에其總噸數는五萬三千九百九十八噸이라帆船은六百九十二隻인데其總噸數는二萬二千九百十一噸이니右內百噸以上千噸未滿의汽船은四

東京公債市況
九日騰勢

【東京電】東京國債市場正午氣配는左와如하다

甲號五分利	九四、三〇
第三回五分利	九三、四〇
一回四分利	七八、六〇
二回四分利	[illegible]
佛貨四分利	[illegible]
二十二年物	一四三、七〇
十七年物	九六、五〇
十八年物	[illegible]
二十八年物	九五、四〇

朝、同盟會 參加者減少

過般北米倉町長春館에會合한朝運同盟會는大體條件付로朝運과提携하기로되얏는데右會合의出席業者는役員合하야約二十名이니出席者와役員間에一致되지아니한點이잇섯고또朝運會社에서提携者에對하야는資格調査를하는모양이니右同盟會參加者는相當히減少할모양이다

再競賣치안코 出漁키로決定
日本農林省서斷然 許可키로方針決定

【東京電】露領漁業問題는두벌換算率의未解決로競賣도日本側의不參加로因하야開札하지도못하얏는데벌서早期漁期에入하얏고또魚의回遊는期限이一定함으로漁期를遁하야는견듸지못할損失임으로當業者로부터도陳情이잇서農林當局도事情의不得已함을認定하고이미漁期에切迫하야出漁를許한다는重大한決心을하고今年은現有漁區維持의方針으로出漁하기로되는바此에對하야農林省의調査에依하면今年의右方針으로出漁하는것은

一、鮭鱒漁區(日營)一〇四(其他)一五〇(計)二五四
二、鹽漁區(日營)一八(其他)二(計)二〇
三、外에昨年에滿期된四十四漁區及鯨漁區等

이니日本當局의決心에對하야露側의態度는注目된다고한다

丸星同盟聯會
五月中旬創立

朝運會社에서는미리부터各運輸事務所管下의系統店으로丸星同盟會를組織하고來十一日에平壤丸星同盟會發會로서全部의組織을終了함으로五月中旬에京城에서同聯合會創立總會를開催하리라한다

七分以上의 朝運減給
四月부터實施

朝鮮運送會社에서는物價低落의現狀에鑑하야社員의減給을申請한支店도잇다한다朝運本社에서는各支店도이自發的으로減給한다는形式을取한다는데右는經營上의關係와運合의精神에基하야共存共榮을爲하야減給하려는바이라한다漸次本社를爲始하야各支店에及할터인데아직決定的은아니나減給의比率은百五十圓以上一割二分、百圓以上一割、百圓以下七分을減給하고五十五歲以上은自發的으로退職하기로되야四月分부터實行하리라한다

開原縣政府
日本側郵便局及電氣業等調査

【安東縣支局發】新興中國에서는最近利權回收、國權擴張等이各地에提倡되여잇는바遼寧省電政委員會에서는去二日開原縣政府에對하야左의六件을調査報告하라는告示가有하얏슴으로同縣政府에서는此의資料蒐集에對하야硏究中이며此의調査內容은左와如하다

一、電話加入者의狀況
一、附屬地電信架設狀況
一、電信、電話年收入의狀況
一、電力供給及年收狀況
一、將來發展可能性의狀況

新龍山金組總會
來十八日에開催

新龍山金融組合에서는來十八日午後一時부터第九回定時總會를開하고左記事項을附議한다

一、財產目錄、貸借對照表、事業報告書、剩餘金處分案、監事意見承認의件
一、昭和五年度役員手當支給額決定의件
一、定款一部變更의件
一、區域變更及此에伴하는定款變更의件
一、監事及評議員選擧의件

日本郵船의 新船建造計劃
造船資金은 延拂할意向

【東京電】日本郵船에서는今回의郵、商協定에基하야經營船舶으로配船을一萬噸級新船六隻의建造計劃을樹하야目下硏究中인데右造船資金은一隻二百萬圓六隻約千二百萬圓을要할모양으로同社의擔保能力은四百廿五萬圓인關係上擔保法은未拂株金徵收中이나그러나同社는新船에對하야는延拂에依할意向인듯하다

遼寧全省警務處 滿鐵附屬地의 警備機關調査

【安東縣支局發】去月下旬遼寧全省警務處에서는開原縣公安局에對하야滿鐵沿線附屬地駐屯日本軍隊及警備機關의狀況을調査報告하라는訓令이잇섯다는데其內容은左와如하다

一、部隊長及幹部의官等氏名
一、日本軍隊兵員數

中國鐵道部技術者 日本鐵道視察

中華民國鐵道部技術者團長으로한總工程司及廠長等十六名은五月上旬上海를發하야日本에向하야日本鐵道를視察하고歸路五月下旬에朝鮮에와서龍山鐵道工場等을視察할豫定이다

主要都市電報發着

京城을中心으로하야朝鮮內主要都市間에發着한電報數는最近의調査에依하면其發着數의最多數는京城과釜山이니一日平均二百四十二通에達하고次는平壤의百六十七通、元山의百十一通、咸興의百九通의順位이다

株式 市勢와商況(九日)
株式 繼續底强

前場小高下 昨後小反

新東은今朝阪寄의高氣에刺戟되야東新百二十一圓四十錢인二圓十錢高로寄하야阪地의軟調로漸低되야十六圓九十錢大引으로新東은底不成五十二圓八十錢寄一本消場中買는京取百枚大新二十枚東新三百二十枚로五十枚以上의口는買方松山百古野五十田道九十買方大林立山各五十松山五十이엇다

前場諸株步調
▲京取 一二八〇—
▲大新 六九〇—一〇—
▲東新 一二四〇—[illegible]

後場小高

阪寄의軟調으로東新十九圓九十錢인二十錢低로寄하야阪地의底堅을移하야二十圓七十錢步로一圓二十錢에反騰大引大新은五十七圓二十錢大引一本京取는十二圓八十錢步一本이엇다

後場諸株步調
▲京取 一二八〇—
▲大新 [illegible]
▲東新 [illegible]

商勢依然下澁

綿業界는不況에因한綿高와金融緩漫等으로新紡株中心의好勢를新高價로弄騰한時勢가綿絲의反落과米棉人氣低落等으로金反落을示한後鐘紡은五圓方東新는三圓方引返하야下澁의前狀을呈하는바操短으로因한上上한綿絲의價格은中國綿絲의輸入에備키爲하야七月以降操短을緩和하리라는즉이에따라綿絲도다시低落할것인즉綿業景氣도一巡한것으로보는便이多하나商勢依然下澁味를示하는것은金利低를思하는買方의玉整理가運延한外닭이라한다

結局下放乎?
株—界—六—感

◇ 前來株式의活況은綿業樂觀이主要한原因으로新紡中心이엿든것이다
◇ 그리하야자옹는採算的으로大新의活潑을보게된것인데
◇ 今에綿業景氣가後退할줄로알며다시新紡株를中心으로崩壞할은必然의順序
◇ 材料로보든지仕手關係로보든지結局은다시一段低落할것을豫想하는便이多
◇ 그러나今年은大體로前年과는殊異한바잇스니下押處는買向할이得策일듯
◇ 買方은主力을失한形勢이오材料도스흘株가二弗餘를反撥한外는別로시원한것이업슨바아니라米棉의續落銀塊의低迷等悲材가多하고上旬貿易도補償條의輸出中止綿絲의輸出停頓等으로보아入超를示할것이豫想되는바이며증더買玉의整理가要할것으로觀測하는便이多하다

東新代引增加
日步도引上

東新은渡株九百二十八株八百九十日分代引千二十枚引步四十二錢(六錢引上)其他는大新이代引百枚도四十枚增加된外에顯著한變動이無하엿다

期米 畢竟反動

前場小返 昨後場寄付十九圓

十七錢止와共히十六圓十三錢에場을止한當市場은今朝에入하야阪地初付十九圓二十八錢인十一丁六高를據하고十六圓二十錢인七丁高로場을始한後阪地의稍漸反落으로九圓〇六錢의低氣를入하야〇一錢外지瓦落하엿다가結局阪止十錢의小戾를伴하야〇五錢에場을止하엿다

後場續强 大阪一丁高로寄入하야

當地도一丁高인六圓〇六錢에始하야十二錢外지잇다가十一錢에止하엿다

東西市場의 硬軟兩派策動

昨今東西市場의强弱兩派의策動하는바를窺하면阪地賣方主力側은六限의格下와金利倉庫料以上의上鞘를買하엿슴을據로하야實米로써買方에게重荷를負케하는 [illegible] 되지부한모양이나金利의引下가얼마큼金融을緩漫케하엿스며米界의情은農家로서絕對低價에는賣하지아니할態度임으로正米의無難하지못할이라고云云

米—豆—餘—話

◇ 今朝阪地는九圓二十八錢으로當地는六圓二十錢으로突返하엿다此의反撥이昨今暴落의反動이라할가
◇ 旣히低價는一巡하엿다할수잇슴으로그以上의反落은업슬터이지
◇ 此에서十分繰返하다가結局은上放하기가十居八九
◇ 그리고硬派는本年米는變質될惡米가不多함으로變質期의瓦落은업스리라고두고볼뿐
◇ 何如間今回의瓦落時勢가變質期의一落을代하엿다고할는지는疑問이나農家가絕對賣惜한다면此以上의低落은업슬터이지

아즉方向未定
當分此邊往來

株式의瓦落과共히七十餘丁의弄落을告한當地時勢는一段反高를示하엿스나續騰을許할만한强材가無하기때문에又復軟態에陷하는嫌이잇다 그러나低價는旣히一巡하엿다할수잇스며當分此邊에서往來할것으로보는便이多하다

後場底堅 仁川의堅調를移하야

寄付七十九錢인二丁高로當하야八十錢에止하엿다

京城 期米(前場)

		寄付	大引	高價	低價
一回	四末	[illegible]	[illegible]	[illegible]	[illegible]
	五中	[illegible]	[illegible]	[illegible]	[illegible]
	五末	[illegible]	[illegible]	[illegible]	[illegible]
二回	四末	[illegible]	[illegible]	[illegible]	[illegible]
	五中	[illegible]	[illegible]	[illegible]	[illegible]
	五末	[illegible]	[illegible]	[illegible]	[illegible]
三回	四末	[illegible]	[illegible]	[illegible]	[illegible]
	五中	[illegible]	[illegible]	[illegible]	[illegible]
	五末	[illegible]	[illegible]	[illegible]	[illegible]
四回	四末	[illegible]	[illegible]	[illegible]	[illegible]
	五中	[illegible]	[illegible]	[illegible]	[illegible]
	五末	[illegible]	[illegible]	[illegible]	[illegible]
五回	四末	[illegible]	[illegible]	[illegible]	[illegible]
	五中	[illegible]	[illegible]	[illegible]	[illegible]
	五末	[illegible]	[illegible]	[illegible]	[illegible]

京城 延

前場軟調 寄入하야 十六錢

實氣不振하야十六圓八十六錢인二十錢低로寄한後九錢外지下하고一丁高로寄合한後十六錢寄止二回도八十二錢寄止四回는阪地低移로八十二錢에外七十九錢이잇다가八十錢에下押止際도七十四錢에서七十七錢으로不勢裡에大引되엿다

正米 大豆 堅調

◇京城小戾=期米의軟調에가據하고正米도賣惜하고精白側은手持側低價로買進하야十錢方引返되엿다三等十五圓三十錢四等十四圓九十錢假格이엿다

◇仁川小高=天候良好하나出廻少하고定期의堅調를據하야氣配小高時勢十五錢方高인三等十五圓二十五錢四等十四圓九十五錢假量이엇다

◇群山小高=出廻稍僅하야九千叺으로少하고買物薄側小口移出側買로氣配一、二十錢方上進丸七三等十五圓五十五錢四等十四圓九十五錢假量이엿다

◇大邱保合=入津減少相當하나各地의底堅으로比較的人氣良好하고精白側에日本의照電이有하야精米側低値를買하려値同樣의保合인데雙良三等十五圓三十錢神力三等十五圓丁度假量을唱하엿다

◇釜山小堅=各地의上放으로幾分人氣强하고天候良好로出廻順調이나低值는賣澁하야氣配堅하며低値에는日本의買注文이잇는模樣으로移出小口側買와精米防潰側의手當買도잇서서時勢는豐南穀良三等十五圓三十錢四等十五圓二十錢無格十三圓七十錢等外十三圓丁下米는十錢方高하고格物은保合인데五千四百三十五叺의賣買가잇섯다

南朝鐵開通式
十九日光州서

全南麗水에서光州에至하는南朝鮮鐵道會社線은竣工하야營業을開始하얏는데그開通式은本月十九日午前十一時부터同社線新光州驛構內에서盛大히擧行하기로되얏다한다

鐵道起工決定
吉林、同江間
資金二千五百萬元

【奉天八日發電報聯合】中國側東北交通委員會는山本、張作霖兩氏間에成立한契約內에잇다고하는吉林、同江間二千五百支里의開通을圖하랴고드되어資本金二千五百萬元으로써五月二日부터起工키로決定하얏는데右二千五百萬元은官銀號로부터借하야民國二十一年까지完成할豫定이다

野黨暴行議員 告發事件取下
與黨에서決定

【東京八日發電通】民政黨은八日午後五時부터本部에서前院內總務會를開하고特히齋藤議員外七名에對한告發問題에對하야慎重協議의結果告發을取下키로決定하고六時散會하얏는데明九日取消手續을할터이다

同成會例會

【東京八日發電通】貴族院同成會는八日午前十時부터昭和會館에서例會를開하고濱口首相再入院과濱口首相의容態에關하야伊澤氏等으로부터近親者間에는二月中旬부터말이잇섯다手術로해서今後身體의恢復도速할것이나政局의不安은今日問題안된다고報告하고다음에貴革調査會委員에伊澤氏를推擧하고他의二名은伊澤氏의推擧에依하기로하고正午散會하얏다

海軍燃料廠職工解雇

【下關八日發電通】德山海軍燃料廠에서는職工數二百名에對하야解雇를斷行하기로決定하야此에對한職工側의反對運動이昂揚하야市民側에도不安이잇는것으로動搖는업는모양이나勞動界에서는民間炭坑에比하야三倍에갓갑은手當을交附한다고한다

仁川 大 期米
ジンセン マルダイトリヒキテン
期米部 長一七〇八番 七〇七番
正米部 二五二番

범의어금니 (196)
苑洞人譯 駱山生畫

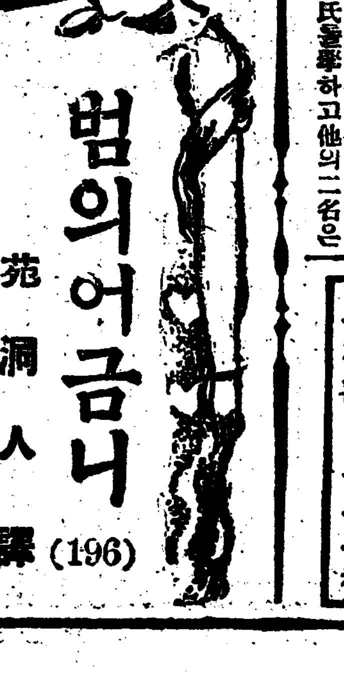

함정(五)

비행긔는 비상한속력으로진행을 계속하고잇다 영은 살가티 그들의 발아래를 밋그러저간다 그리고 커자며집도 그림자가티 써저간다

이제는 『아란손』이다 커자와 『폴미니』와의 사히에잇는 목장(牧場)에 착륙하기에까시 한시간반밧게는 걸니지아니하얏다

몃채의 자동차가 『폴미니』의길뒤를 달니여가고 달니여오고잇다 그리고 그중 한채의 『린신형(型)』의 자동차가 한사때의 사나히의손으로 운전되야길을 가로질너 들어갓다고 한다

그길이야말로 남중로로인의 소유인 고성압해잇는 숩으로 통하는길인것이다

부렬라는 래번비행가와 작별하야 그를 떠나보내일 생각이엿다 그는 이케는 래번비행가가 필요치 아니하얏다 그럿타! 그는 이케는 아모도 필요치아니한것이다 오즉최후의결투가 그의압헤 기다리고잇슬뿐이엿섯다 그는모래우헤 잇는자동차바휘의 자족을쏫처 힘것 다름질을첫다 그리하야 굴니여뵈코 놉내인것은 그길이월족이—즉 몃수일전에그가뛰여내려 본일이잇는 해골혓간압헤 토담으로통하는길이 아니엿는것이다 숩불넘어선즉 그곳은 평평한 들로되야 그것이 고성의 정원으로 련하야 잇섯다 그리고 압흐로는 철창으로된 큼직한 문이잇는데 자동차는 그안으로 들어갓섯다

『세상님서도 쉬속으로 뛰여넘어 들어가지아니하면 안될것이다 그럿타! 한시라도 유예할것업시 뛰여넘어들어가서 엇더한 수수석기이고 잡지안흐면안된다』

부렬라는 속으로 이가티생각하며 담주위를 돌아 보앗다 담굽혀는 열석자 가량이나 되여보엿다

얼마후 부렬라는 엇쨋든그안으로 넘어들어 갓다 엇더케하야 들어갓느냐? 엇더한 크나큰노력으로써 들어갓느냐? 이럿케 못는다면그도서도 대답할수가업섯다 그자신도거의 무의식적으로 하얏슴으로 어가봇코서야 비로서놀나게음되야 잇섯든것이다 말하자면거의 분간할수도 업슬만치날세게몸을 날니여말할수 업시좁은담틈에다 손을대이자 태번비행가로부터 빌은 칼은잠깔을리용하야 가지고 억으려준돌름에다 걸은후 그것을의지하야 번개가티 날어들어간것이다

그리하야 집안으로 넘어가보자 자동차바휘의 자국이발은손편으로 섞기여 그가익죽이 보지못하든 황폐한정원쪽으로 련하야 잇섯다그곳은폐허(廢墟)의 자최로고칭의넷그림자는 오즉남커지 주추에멈추고 잇슬다름 이엿섯다

사람이 잔쳐로 황낙한들이여서 잡초와 잡목이 무성할대로부청한 가온데 다던풍우에덩굴이 마음대로벗고 가지가마음대로 엉기여 화계를곳고길놉막어 자유로 진퇴할수까지업시되야잇섯다

그는 그것을 좌우로 헷치여 가면서 언듯본즉 무성한 잡초가온네 자동차가 못치여잇는것을—아니 숨기여잇는 것을 발견하얏다 그런데 자동차의안이 상당히 허트러저잇슬뿐더러 유리가 깨여저잇는것 고 방석外지 벗기여저잇는것으로보면 흙칙과 화실과의사히에 상당히 맹렬한힘난이잇섯든것이 틀님업는것이다

그는 사면을 주의하야 삶히여보앗다 동시에 잡초가가로쓸니여잇는것을보앗다

『앗 못된놈! 화실을 매고가는것이아니라쓸고갓고나』

그는 분노에 넘치는 소리로 이가티 중얼머이며 오즉 본능적으로 한시라도밧비 화실을구하야내일마음으로가승이벅찻든것이다 그러나마음을 텡정히하야 가지고주의에주의를 하지아니하면 안되는것이엿다 조곰이라도 적에게 깨닷게한다든지 또는 조곰이라도 소리를 낸다든지하면 그야말로 최후인것이다 맹수는 조곰도 유예치안코 물어간 먹이에게로 덤벼들것이다

그럼으로 이러한참극을 막기위하야서는 그는질풍신뢰적(疾風迅雷的)으로 적의활동을 봉하야버리지아니하면 안되는 것이엿다

株式 (九日)

京城短期 / 京取短期賣買高 / 大阪短期 / 東京短期 / 東京現株前場 / 大阪長期 — [illegible]

大阪短期步調 / 京取主要株取組 / 代引算定日步 — [illegible]

大阪綿糸 / 大阪綿花 / 橫濱生糸 / 大阪砂糖 / 海外砂糖 / 滿洲各地商況 / 安東取引所株 / 鋼平鋼時勢 / 大連鋼時勢 — [illegible]

期米 (九日)

仁川期米 / 大阪期米 / 東京期米 / 各地期米 / 仁取各限合併 / 大阪市中在米 — [illegible]

京城手形交換 / 朝鮮銀行券 / 日本銀行券 / 日本金利 / 對外爲替 / 海外經濟 / 고무原料市勢 — [illegible]

延取 (九日)

京城 / 群山 / 大邱 / 釜山 — [illegible]

京城正米 / 仁川正米 / 仁川大豆 / 京城綿糸布時勢 — [illegible]